

PROYECTO DE LEY DE PRESUPUESTO EJERCICIO FISCAL 2021

Ministerio de Obras Públicas y Comunicaciones



1. EJECUCIÓN PRESUPUESTARIA PGN 2019

En millones de guaraníes

**75% DE EJECUCIÓN
PRESUPUESTARIA**

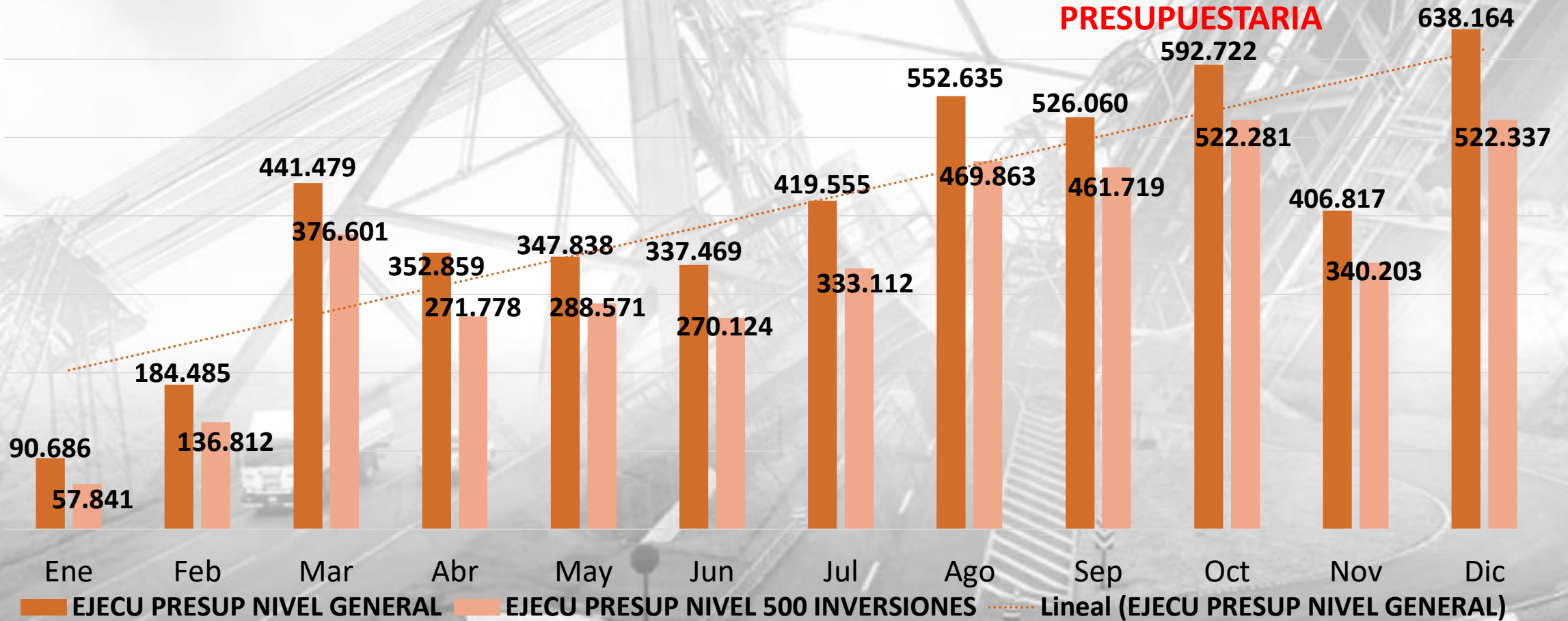

TETĀ REMBIARŨ
KA HARÁNDU
Nóndakata.
MINISTERIO
DE FINANZAS
Y COMUNICACIONES

**GOBIERNO
NACIONAL**

Paraguay
de la gente

2. EJECUCIÓN PRESUPUESTARIA PGN 2020

En millones de guaraníes

**56% DE EJECUCIÓN
PRESUPUESTARIA**

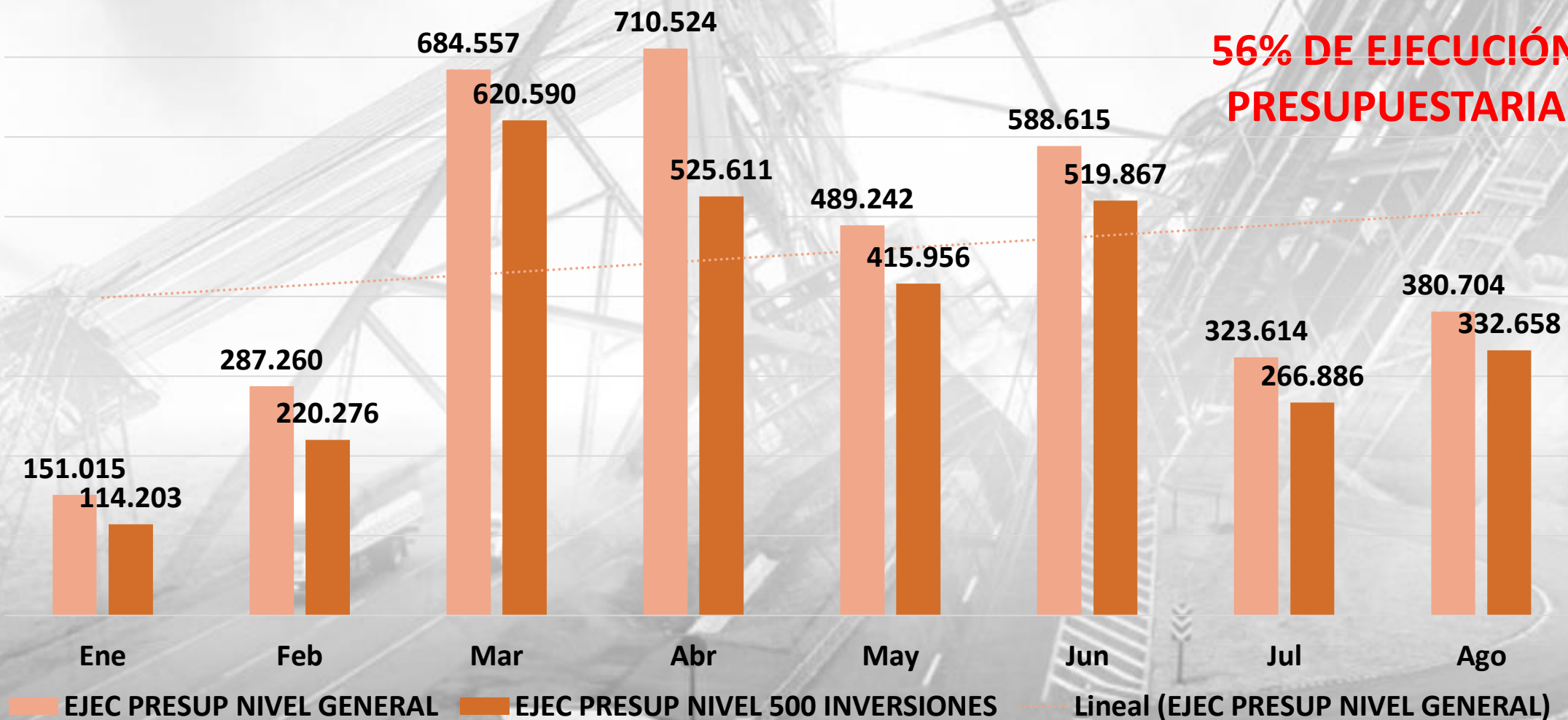

TETÁ REMBIAPO
KA MARANDU
Mbovotata

M. EMPRESAS
OBRAS PÚBLICAS
Y COMUNICACIONES

**GOBIERNO
NACIONAL**

*Paraguay
de la gente*

3. COMPARATIVO DE EJECUCIÓN PRESUPUESTARIA ACUMULADO AL MES DE AGOSTO - NIVEL GENERAL

En millones de guaraníes

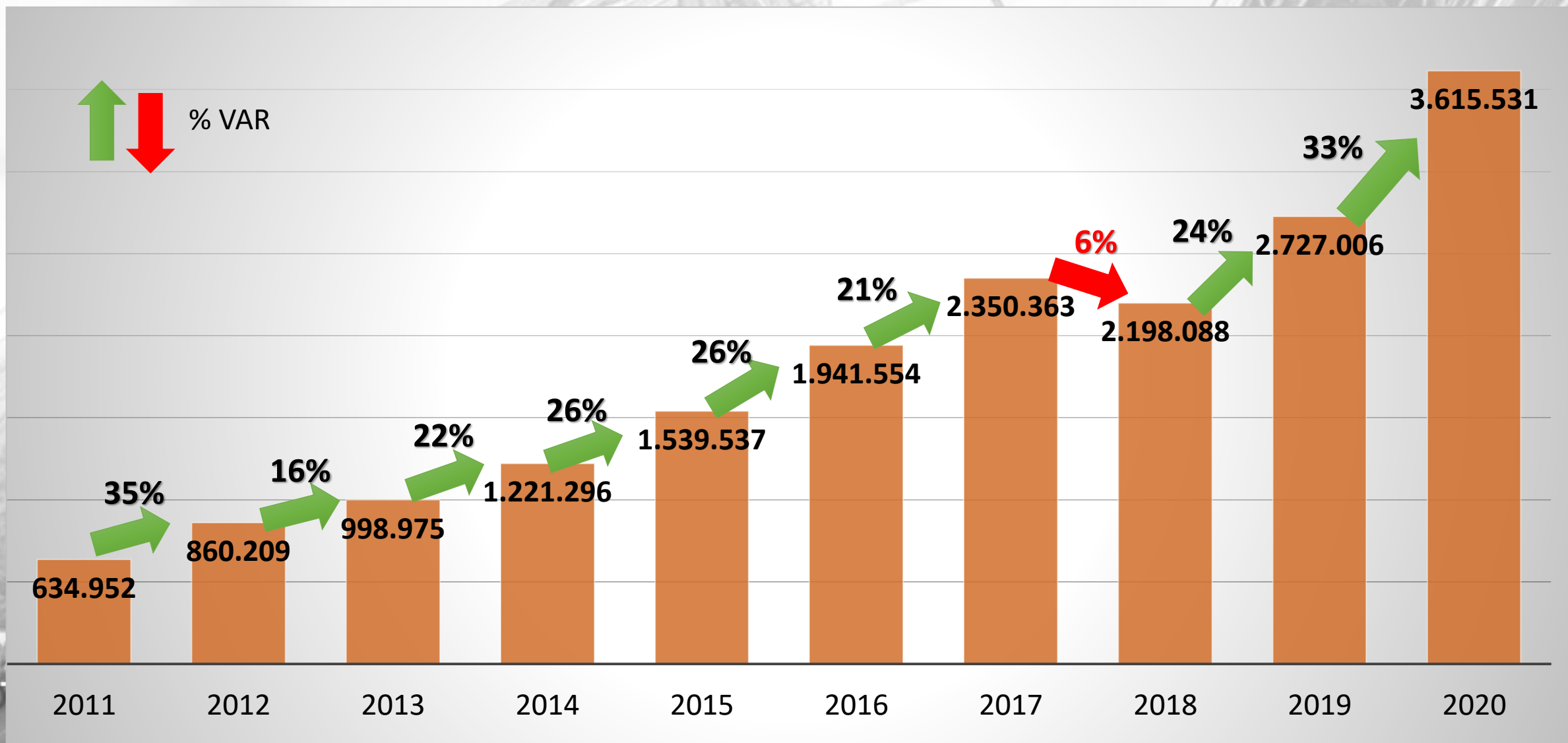

4. COMPARATIVO DE EJECUCIÓN PRESUPUESTARIA- NIVEL GENERAL

En millones de guaraníes

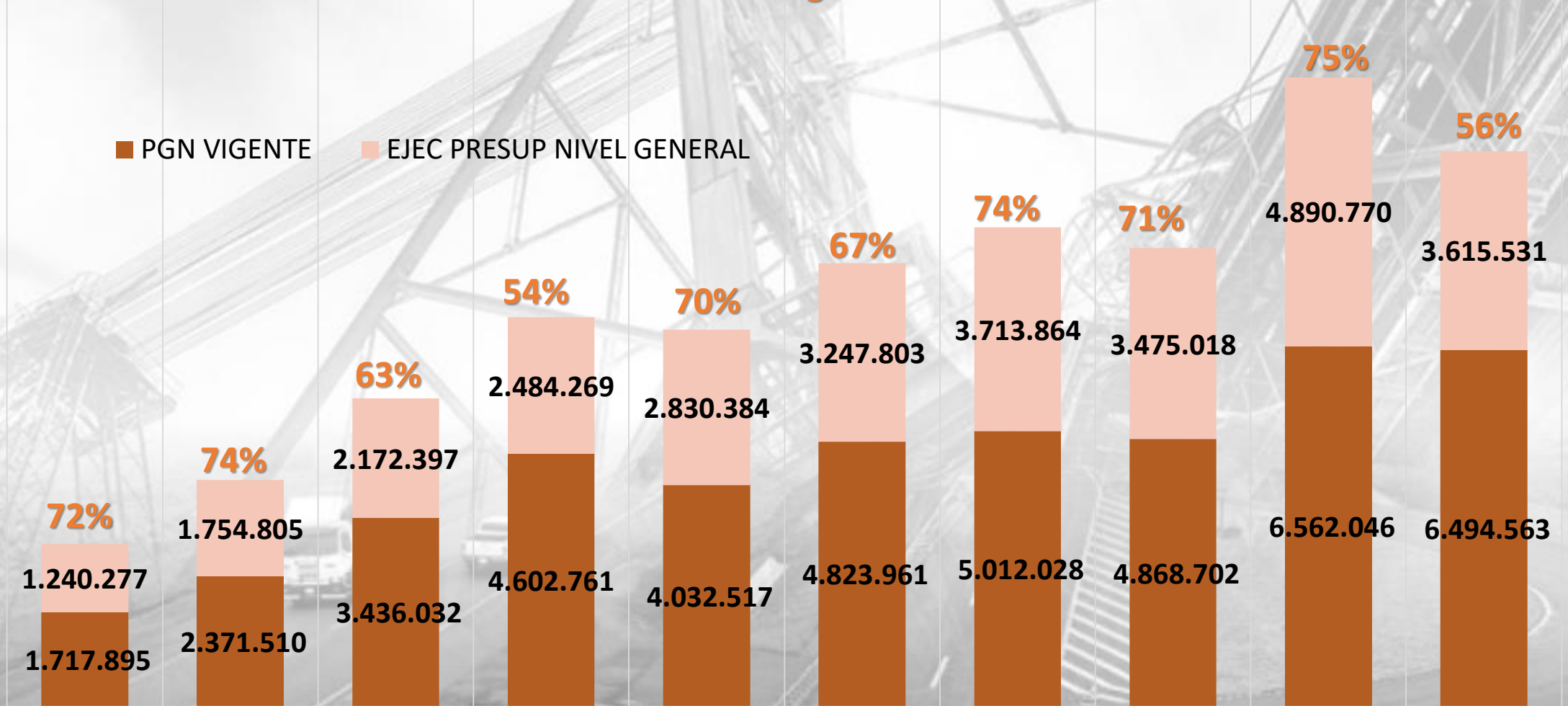

■ PGN VIGENTE

■ EJEC PRESUP NIVEL GENERAL

2011

2012

2013

2014

2015

2016

2017

2018

2019

2020



TETÁ REMBIARO
HA MARANDU
Noopehata.
MINISTERIO DE
OBRAS PÚBLICAS
Y COMUNICACIONES

**GOBIERNO
NACIONAL**

*Paraguay
de la gente*

5. PROYECTO DE LEY DE PRESUPUESTO 2021

En millones de guaraníes

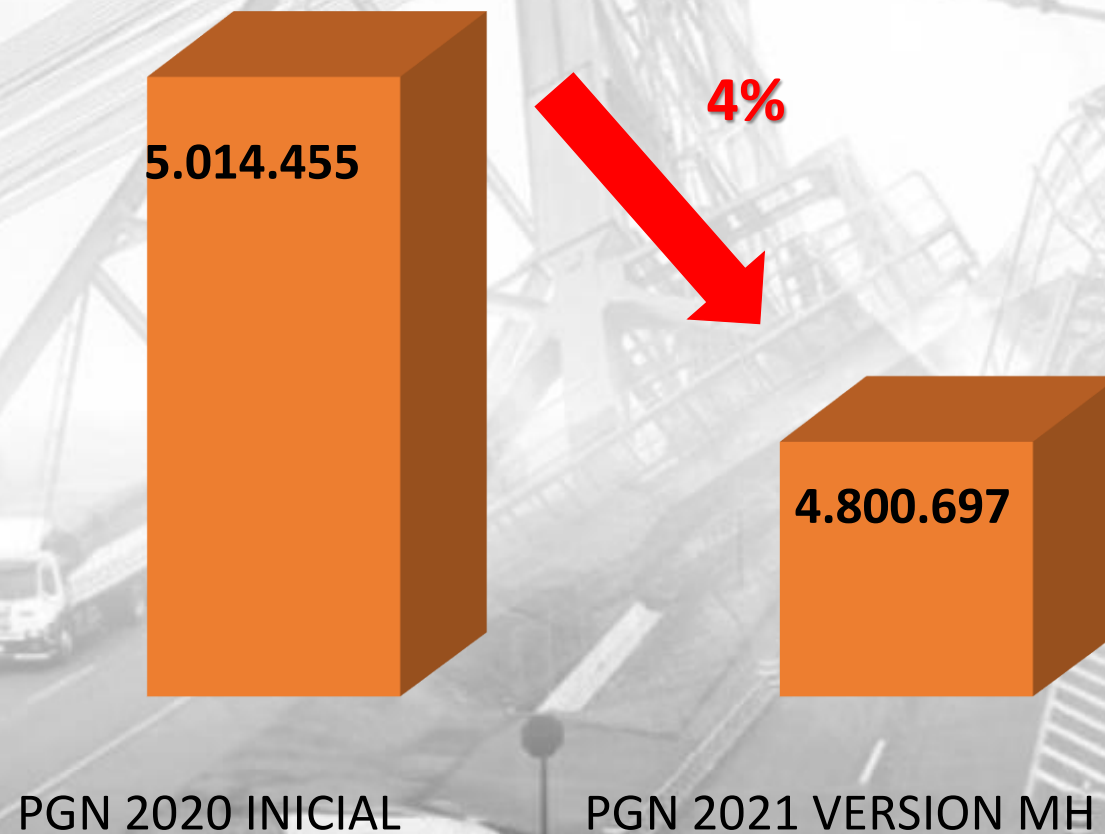

TETÀ REMBIAPO
HA HARANDU
Votepiafa
A. H. H. H. H.
OBRAS PÚBLICAS
Y COMUNICACIONES

**GOBIERNO
NACIONAL**

*Paraguay
de la gente*

6. PROYECTO DE LEY DE PRESUPUESTO 2021-POR CLASIFICACION ECONOMICA

En millones de guaraníes

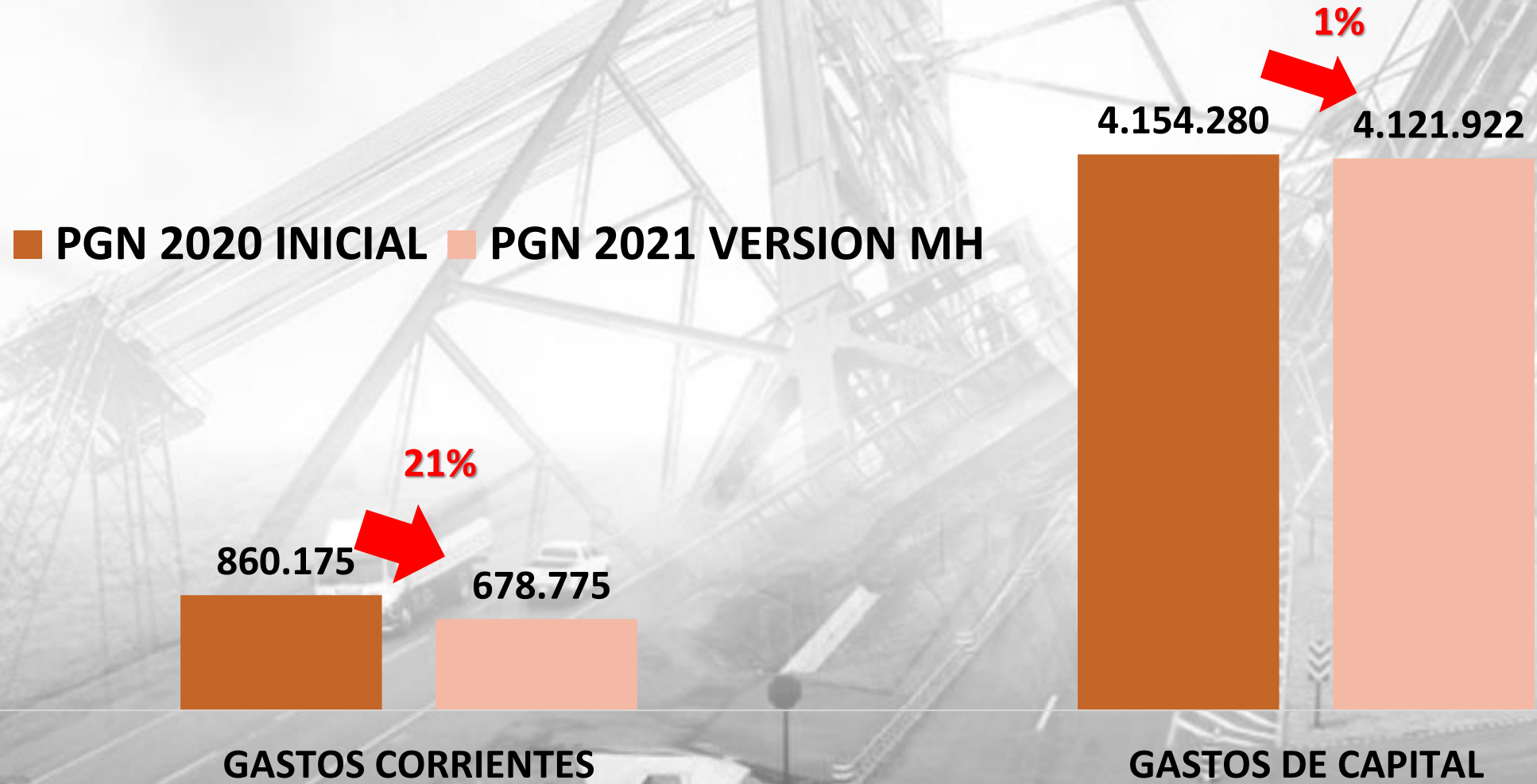

7. PROYECTO DE LEY DE PRESUPUESTO 2021-POR FUENTE DE FINANCIAMIENTO Y ORGANISMO FINANCIADOR

En millones de guaraníes

F.F.	O.F.	DESCRIPCION	PGN 2020 INICIAL	PGN 2021 VERSION MH	DIF PGN 2020 VS VERSION MH	VAR
10	1	RECURSOS GENUINOS DEL TESORO	217.217	148.493	-68.725	-32%
10	3	FONACIDE	289.225	24.111	-265.114	-92%
10	133	TRANSF. Ente Regulador de Servicios Sanitarios (ERSAN)	2.013	1.977	-36	-2%
10	162	TRANSF Agencia Nacional de Tránsito y Seguridad Vial	3.283	3.044	-239	-7%
10	170	TRANSF Dirección Nacional de Correos del Paraguay (DINACOF)	43.508	42.469	-1.038	-2%
FUENTE 10			555.246	220.094	-335.152	-60%
20	4	BONOS SOBERANOS	620.770	896.651	275.881	44%
20	13	BONOS DEL TESORO	36.143	-	-	-
20	401	BID	1.382.683	1.037.255	-345.428	-25%
20	402	BANCO MUNDIAL	205.610	112.654	-92.956	-45%
20	403	FONPLATA	365.929	347.279	-18.650	-5%
20	405	CAF	738.239	939.182	200.943	27%
20	406	OFID	43.665	56.476	12.811	29%
20	513	GOBIERNO ESPAÑOL	34.275	13.954	-20.321	-59%
20	602	JICA	231.015	256.986	25.971	11%
20	655	JBIC	6.400	-	-	-
FUENTE 20			3.664.731	3.660.439	-4.292	0%
30	1	RECURSOS INSTITUCIONALES	254.716	249.176	-5.540	-2%
30	162	TRANSF Agencia Nacional de Tránsito y Seguridad Vial	4.949	5.172	223	5%
30	359	MERCOSUR - FOCEN	340.282	251.482	-88.800	-26%
30	509	DONACION TAIWAN	-	75.000	75.000	-
30	604	AECID	97.011	107.875	10.864	11%
30	815	LEY 5074/13.LLAVE EN MANO	77.334	163.646	86.312	112%
30	816	LEY 5102/13 APP	20.185	67.813	47.628	236%
FUENTE 30			794.478	920.164	125.686	16%
TOTAL GENERAL			5.014.455	4.800.697	-213.758	-4%

8. PROYECTO DE LEY DE PRESUPUESTO 2021-POR GRUPO DE GASTOS

En millones de guaraníes

O.G.	DESCRIPCION	PGN 2020 INICIAL	PGN 2021 VERSION MH	DIF PGN 2021 VS VERSION MH	VAR
100	SERVICIOS PERSONALES	269.580	256.348	-13.232	-5%
200	SERVICIOS NO PERSONALES	362.550	268.080	-94.471	-26%
300	BIENES DE CONSUMO	139.417	46.947	-92.469	-66%
500	INVERSION FISICA	4.034.748	3.534.837	-499.911	-12%
600	INVERSION FINANCIERA	66.535	525.744	459.209	690%
800	TRANSFERENCIAS	138.750	166.601	27.851	20%
900	OTROS GASTOS	2.876	2.140	-736	-26%
TOTAL GENERAL		5.014.455	4.800.697	-213.758	-4%

9. PROYECTO DE LEY DE PRESUPUESTO 2021-POR NIVEL DE GASTOS

En millones de guaraníes

OG	DESCRIPCION	PGN 2020 INICIAL	PGN 2021 VERSION MH	DIF PGN 2021 VS VERSION	VAR
100	SERVICIOS PERSONALES	269.580	256.348	-13.232	-5%
111	SUELDOS	164.542	163.321	-1.220	-1%
113	GASTOS DE REPRESENTACION AGUINALDO	813	813	-	0%
114	AGUINALDO	13.780	13.678	-102	-1%
123	REMUNERACIONES EXTRAORDINARIAS	9.754	9.754	-	0%
125	REMUNERACIÓN ADICIONAL	1.822	625	-1.197	-66%
131	SUBSIDIO FAMILIAR	1.058	788	-269	-25%
133	BONIFICACIONES Y GRATIFICACIONES	18.843	19.113	270	1%
137	GRATIFICACIONES POR SERVICIOS ESPECIALES	1.259	1.209	-50	-4%
141	CONTRATACIÓN DE PERSONAL TÉCNICO	13.498	8.650	-4.847	-36%
144	JORNALES	16.044	12.501	-3.542	-22%
145	HONORARIOS PROFESIONALES	26.671	24.425	-2.245	-8%
199	OTROS GASTOS DE PERSONAL	1.497	1.468	-29	-2%
200	SERVICIOS NO PERSONALES	362.550	268.080	-94.471	-26%
210	SERVICIOS BÁSICOS	5.104	3.400	-1.704	-33%
220	TRANSPORTE Y ALMACENAJE	1.061	837	-224	-21%
230	PASAJES Y VIÁTICOS	18.113	9.744	-8.369	-46%
240	GASTOS POR SERVICIOS DE ASEO, MANTENIMIENTO Y REPARACIÓN	39.961	31.816	-8.145	-20%
250	ALQUILERES Y DERECHOS	4.965	3.920	-1.045	-21%
260	SERVICIOS TÉCNICOS Y PROFESIONALES	242.444	168.294	-74.150	-31%
271	SERVICIOS DE SEGURO MEDICO	48.000	42.341	-5.659	-12%
281	SERVICIOS DE CEREMONIAL	809	359	-451	-56%
284	SERVICIOS DE CATERING	409	332	-77	-19%
288	SERVICIOS EN GENERAL	131	2.856	2.725	2079%
289	OTROS SERVICIOS VARIOS	-	1.176	1.176	-
290	SERV. DE CAPACITACIÓN Y ADIESTRAMIENTO	1.553	3.005	1.452	93%

10. PROYECTO DE LEY DE PRESUPUESTO 2021-POR NIVEL DE GASTOS

En millones de guaraníes

OG	DESCRIPCION	PGN 2020 INICIAL	PGN 2021 VERSION MH	DIF PGN 2021 VS VERSION MH	VAR
300	BIENES DE CONSUMO E INSUMOS	139.417	46.947	-92.469	-66%
310	PRODUCTOS ALIMENTICIOS	100	85	-15	-15%
320	TEXTILES V VESTUARIOS	536	340	-195	-36%
330	PRODUC. PAPEL, CARTON E IMPRESOS	2.974	2.082	-892	-30%
340	BIENES DE CONSUMO OFIC.E INSUMOS	6.760	4.895	-1.865	-28%
350	PRODUC. E INST. QUIMICOS Y MEDICINALES	2.590	852	-1.738	-67%
360	COMBUSTIBLES Y LUBRICANTES	68.871	27.685	-41.186	-60%
390	OTROS BIENES DE CONSUMO	57.586	11.008	-46.578	-81%
500	INVERSION FISICA	4.034.748	3.534.837	-499.911	-12%
510	ADQUISICIÓN DE INMUEBLES	1.000	1.000	-	0%
520	CONSTRUCCIONES	3.515.723	3.395.268	-120.455	-3%
530	ADQ . DE MAQ. EQ. Y HERRAM. EN GRAL.	33.173	10.862	-22.311	-67%
540	ADQUISICIONES DE EQUIPOS DE OFICINA Y COMPUTACIÓN	11.594	10.359	-1.234	-11%
570	ADQ . DE ACTIVOS INTANGIBLES	16.506	4.981	-11.525	-70%
580	ESTUDIOS Y PROV. DE INVERSION	61.801	49.816	-11.985	-19%
590	OTROS GASTOS DE INV. Y REP. MAYORES	394.951	62.550	-332.401	-84%

11. PROYECTO DE LEY DE PRESUPUESTO 2021-POR NIVEL DE GASTOS

En millones de guaraníes

OG	DESCRIPCION	PGN 2020 INICIAL	PGN 2021 VERSION MH	DIF PGN 2021 VS VERSION MH	VAR
600	SERVICIOS FINANCIEROS	66.535	525.744	459.209	690%
630	PRESTAMOS AL SECTOR PRIVADO	66.535	525.744	459.209	690%
800	TRANSFERENCIAS	138.750	166.601	27.851	20%
811	TRANSF . CONSOLIO . AOM . CENTRAL. A ENT.oe:sc .	53.686	51.887	-1.799	-3%
841	BECAS	3.200	1.895	-1.305	-41%
842	APORTES A ENTIDADES EDUCATIVAS E INSTITUCIONES SIN FINES DE LUCRO	800	200	-600	-75%
845	INDEMNIZACIONES	1.200	3.000	1.800	150%
849	OTRAS TRANSFERENCIAS CORRIENTES	240	240	-	0%
851	TRANSFERENCIAS CORRIENTES AL SECTOR EXTERNO	950	624	-326	-34%
852	TRANSFERENCIAS CORRIENTES A ENTIDADES DEL SECTOR PRIVADO, ACADÉMICO Y/O PÚBLICO DEL EXTERIOR	28.552	49.554	21.002	74%
861	TRANSFERENCIAS CONSOLIDABLES DE LA ADM . CENTRAL A ENTIDADES DESCENTRALIZADAS	67	776	709	1058%
878	APORTES O SUBSIDIOS AL TRANSPORTE PUBLICO COLECTIVO Y OTROS SECTORES	34.817	51.744	16.927	49%
893	TRANSFERENCIA A MUNICIPALIDADES	15.237	6.681	-8.556	-56%
900	OTROS GASTOS	2.876	2.140	-736	-26%
910	PAGO DE IMP.,TASAS, GASTOS JUD.	2.876	2.140	-736	-26%
TOTAL		5.014.455	4.800.697	-213.758	-4%

12. PROYECTO DE LEY DE PRESUPUESTO 2021-POR PROYECTOS DE INVERSIÓN

En millones de guaraníes

ESTRUCTURA PRESUP	DESCRIPCION ACTIVIDAD/PROYECTO	PGN INICIAL 2020	PGN 2021 VERSION MH	DIF PGN 2020 VS VERSION MH	VAR
1-001-01	GESTIÓN ADMINISTRATIVA FINANCIERA	368.447	345.271	-23.175	-6%
1-001-02	REGULACIÓN DEL TRANSPORTE PÚBLICO DEL ÁREA METROPOLITANA	34.817	51.744	16.927	49%
1-001-03	CONTROL DEL TRANSPORTE PÚBLICO DEL ÁREA METROPOLITANA	18.800	6.194	-12.605	-67%
1-001-04	FISCALIZACIONES DE LOS RECURSOS MINERALES Y ENERGÉTICOS	6.838	5.337	-1.501	-22%
1-001-05	CONTROL DE CUMPLIMIENTO DE LAS NORMAS DE TRÁNSITO	51.422	52.699	1.278	2%
1-001-06	FISCALIZACIÓN DEL TRANSPORTE FLUVIO-MARÍTIMO	2.662	2.626	-35	-1%
1-001-07	REGULACIÓN DEL TRANSPORTE FLUVIO-MARÍTIMO	2.227	1.994	-233	-10%
1-001-08	MANTENIMIENTO, CONSERVACIÓN DE PATRIMONIO HISTÓRICO Y OTROS	3.568	2.682	-886	-25%
1-001-09	CONSERVACIÓN Y DESPEJE DE LA COLMATACIÓN DEL RIO PILCOMAYO	5.915	55.139	49.224	832%
1-001-10	MANTENIMIENTO DE MÁRGENES Y CAUCES DE ARROYOS	15.389	37.917	22.528	146%
1-001-11	RESTAURACION TRAMO DE LA VIA FERREA - VILLA INGLESA	12.000	-	-12.000	-100%
1-001-13	CONSTRUCCIÓN AV. COSTANERA, CENTRO HISTÓRICO Y PARQUE BICENTENARIO	14.425	1.276	-13.149	-91%
1-001-14	CONSTRUCCIÓN AV. COSTANERA NORTE, 2DA. ETAPA	164.035	98.354	-65.682	-40%
1-001-15	DIAGNÓSTICO Y PROTOCOLO DE INTERVENCIÓN	1.445	277	-1.168	-81%
1-001-16	RESTAURACIÓN DE EDIFICIOS PATRIMONIALES	15.912	1.000	-14.912	-94%
1-001-17	EQUIPAMIENTO, PROVISIÓN Y COLOCACIÓN DE TEATROS	3.100	-	-3.100	-100%
1-001-18	LEVANTAMIENTO DE DATOS Y ELABORACIÓN DE PROYECTOS DE INVERSIÓN	710	-	-710	-100%
1-001-19	CONSTRUCCIÓN PENITENCIARIA REGIONAL DE CIUDAD DEL ESTE	-	11.500	11.500	-
1-001-20	CONSTRUCCIÓN DE CIRCS DE EMBOSCADA	15.000	22.160	7.160	48%
1-001-21	REC. Z. CENTRO AS. CENT. OFIC. P2419/OC-PR Y 2420/BL-PR	229.351	129.461	-99.890	-44%
1-001-23	CAPAC. Y MEJOR. FORM. EJ. DE PROYECTOS DE LA DIPE	9.250	15.682	6.432	70%
1-001-24	CONSTRUCCIÓN DE LA FRANJA COSTERA SUR	29.165	68.931	39.766	136%

13. PROYECTO DE LEY DE PRESUPUESTO 2021-POR PROYECTOS DE INVERSIÓN

En millones de guaraníes

ESTRUCTURA PRESUP	DESCRIPCION ACTIVIDAD/PROYECTO	PGN INICIAL 2020	PGN 2021 VERSION MH	DIF PGN 2020 VS VERSION MH	VAR
1-001-26	CONSTRUCCION PUENTE SOBRE EL RIO PARAGUAY ASUNCION - CHACOI	-	41.481	41.481	-
1-001-27	AMPLIACION DEFENSA COSTERA DE LA CUIDAD DE PILAR	-	49.212	49.212	-
1-001-28	MEJORAMIENTO INTERSECCION TRES BOCAS	-	76.000	76.000	-
1-001-29	MEJ. FRANJA DE DOMINIO, SEÑALIZACION, SEG VIAL E ILUMINACION	-	21.000	21.000	-
1-001-30	DRAGADO MANTENIMIENTO DE NAVEGABILIDAD DE RIOS NACIONALES	-	32.580	32.580	-
1-001-31	MEJORAMIENTO EDIFICIO CENTRAL NIÑEZ Y ADOLESCENCIA	-	5.000	5.000	-
1-001-39	CONSTRUCCION 1500 VIVIENDAS EN BAÑADO SUR	-	28.708	28.708	-
2-001-01	MEJORAMIENTO DE 151 KM CPTAN. BADO - SANTA ROSA	1.304	-	-1.304	-100%
2-001-04	FOCEM - REHAB. Y PAV. ASF. DEL TRAMO CONCEPCIÓN VALLEMI	6.273	3.349	-2.925	-47%
2-001-05	MEJORAMIENTO Y PAV. DE CORREDORES DE INTEGRACIÓN	90.363	70.663	-19.700	-22%
2-001-07	MEJORAMIENTO DE CORREDORES DE INTEGRACION Y RECONST. VIAL	125.088	61.906	-63.183	-51%
2-001-08	MEJORAMIENTO CORREDORES DE EXPORTACION EN ITAPUA Y ALTO PARANA	244.445	259.186	14.741	6%
2-001-09	MEJORAMIENTO TRAMO SAN JUAN NEPOMUCENO - EMPALME RUTA VI	112.050	72.871	-39.179	-35%
2-001-10	MEJORAMIENTO TRAMO ALBERDI - PILAR	170.642	164.079	-6.563	-4%
2-001-12	HABILITACION DE LA RED VIAL EN COR. PAR. CAAG. GUAIRA CAAZAPA	146.640	160.533	13.894	9%
2-001-13	HABILITACION DE LA RED VIAL EN DPTO. SAN PEDRO	58.587	27.926	-30.661	-52%
2-001-14	HABILITACION DE LA RED VIAL PAV. TRAMO VILLETA - ALBERDI	36.748	29.044	-7.704	-21%
2-001-15	HABILITACION DE LA RED VIAL DPTOS. DE MISIONES E ITAPUA	91.767	61.193	-30.575	-33%
2-001-16	HABILITACION DE LA RED VIAL PAV. DPTOS. SAN PEDRO CAAGUAZU CANINDEYU	113.843	51.462	-62.381	-55%
2-001-17	CONSERVACION DE RUTAS PAVIMENTADAS POR ADMINISTRACION	137.504	52.297	-85.208	-62%
2-001-25	CONSTRUCCION Y MANTENIMIENTO RUTA Nº 3 TRAMO KM. 21,8 - 170,3	-	3.500	3.500	-
2-001-26	CONSTRUCCION Y MANTENIMIENTO RUTA Nº 4 TRAMO KM. 225 - 358,4	-	3.500	3.500	-
2-001-29	CONSTRUCCION PAV, TIPO EMP. Y PUENTES - REGION CENTRO - CPE	81	1.000	919	1140%

14. PROYECTO DE LEY DE PRESUPUESTO 2021-POR PROYECTOS DE INVERSIÓN

En millones de guaraníes

ESTRUCTURA PRESUP	DESCRIPCION ACTIVIDAD/PROYECTO	PGN INICIAL 2020	PGN 2021 VERSION MH	DIF PGN 2020 VS VERSION MH	VAR
2-001-30	CONSTRUCCION PAV. EMP. Y PUENTES - REGION CENTRO	96	1.000	904	942%
2-001-31	CONSTRUCCION PAV. TIPO EMP. Y PUENTES - REGION SUR	81	1.000	919	1140%
2-001-32	CONSTRUCCION PAV. TIPO EMP. Y PUENTES - REGION ESTE	96	-	-96	-100%
2-001-33	CONSTRUCCION PAV. TIPO EMP. Y PUENTES - REGION NORTE	96	-	-96	-100%
2-001-34	CONSTRUCCION PAV. TIPO EMP. Y PUENTES - REGION CHACO	48	-	-48	-100%
2-001-35	CONSTRUCCION PAVIMENTO TIPO ADOQUIN - REGION SUR	81	-	-81	-100%
2-001-36	CONSTRUCCION PASO A DESNIVEL - CENTRAL.	96	-	-96	-100%
2-001-40	CONSTRUCCION PAV. ASFALT. S/ EMPEDRADOS EN REGION ESTE	96	1.000	904	942%
2-001-41	CONSTRUCCION PAV. ASFALT. S/ EMPEDRADOS EN REGION SUR	96	1.100	1.004	1046%
2-001-43	CONSTRUCCION PAV. ASFALT. DE TR. CAMINOS REGION NORESTE	29.596	1.000	-28.596	-97%
2-001-45	CONSTRUCCION Y PAV. ASFALT. DE TR. CAMINOS REGION ESTE	96	-	-96	-100%
2-001-46	CONSTRUCCION Y PAV. ASFALT. DE TR. CAMINOS CENTRO	33.548	-	-33.548	-100%
2-001-47	CONSTRUCCION Y PAV. ASFALT. DE TR. CAMINOS CHACO	6.048	-	-6.048	-100%
2-001-48	CONSTR.PAVIM. NARANJAL - SAN CRISTOBAL - RUTA 6	9.289	14.697	5.408	58%
2-001-49	AMPLIACION Y DUPLICACION DE LAS RUTAS 2 Y 7	268.996	605.557	336.561	125%
2-001-50	MEJOR.TRAZADO DEL TRAMO LOMA PLATA - CARMELO PERALTA	42.160	93.017	50.857	121%
2-001-51	CONSTRUCCION DE PAVIMENTO SOBRE EMPEDRADO EN LA REGION CENTRO	96	1.000	904	942%
2-001-52	MEJ. Y CONSERV. TRAMO CAAGUAZU - YHU - EMPALME RUTA 10	16.000	9.800	-6.200	-39%
2-001-53	MEJ. CONSERV. TRAMO ÑUMI - SAN JUAN NEPOMUCENO - EMPALME RUTA 6	45.870	57.835	11.965	26%
2-001-54	HAB. MANT. DE VIAS DE ACCESO AL AREA METROPOLITANA DE ASUNCION	15.000	1.000	-14.000	-93%
2-001-55	HAB. MANT. DE LA RUTA 1 TRAMO CARAPEGUA - SAN JUAN BAUTISTA	62.039	63.426	1.387	2%
2-001-56	HAB. Y MANT. TRAMO POZO COLORADO - CONCEPCION	245.988	281.534	35.546	14%

15. PROYECTO DE LEY DE PRESUPUESTO 2021-POR PROYECTOS DE INVERSIÓN

En millones de guaraníes

ESTRUCTURA PRESUP	DESCRIPCION ACTIVIDAD/PROYECTO	PGN INICIAL 2020	PGN 2021 VERSION MH	DIF PGN 2020 VS VERSION MH	VAR
2-001-57	HAB. Y MANT. RUTA NACIONAL N°9 Y ACCESO A COLONIA MENONITA	475.698	540.949	65.251	14%
2-001-58	MANTENIMIENTO RUTA N° 9 Y RAFAEL FRANCO	36.143	-	-36.143	-100%
2-001-59	MEJORAS EN LA CONECTIVIDAD FISICA DEL DEPARTAMENTO DE SAN PEDRO	219.768	155.443	-64.325	-29%
2-001-76	CONSTRUCCIÓN, REHAB. Y DUPLICACIÓN DEL TRAMO REMANSO RUTA N° 9 (VISTA ALE)	-	48.508	48.508	-
2-002-01	SP PROG. NAC. CAM. RUR 2º E. FASE II BID 2163/ BL-OFID	6.926	1.200	-5.726	-83%
2-002-02	SP PROG. NAC. CAM. RUR 2º E. FASE II BID 2163/ BL-OFID	22.956	11.090	-11.866	-52%
2-002-03	MEJORAMIENTO DE CAMINOS VECINALES EN LA REGION ORIENTAL	184.371	60.603	-123.768	-67%
2-002-04	MEJORAMIENTO DE 160 KM DE CAMINOS VECINALES EN LA REGION ORIENTAL	141.725	165.082	23.357	16%
2-002-05	CONSERVACION DE CAMINOS RURALES NO PAVIMENTADAS EN LA REG. OCCIDENTAL	69	-	-69	-100%
2-002-06	CONSTRUCCION DE CAMINOS VECINALES RURALES NO PAVIMENTADAS EN LA REGION	15.079	6.063	-9.016	-60%
2-002-07	CONSTRUCCION DE PUENTES Y ALCANTARILLAS EN LA REGION ORIENTAL	741	3.295	2.554	345%
2-002-08	CONSTRUCCION DE PUENTES Y ALCANTARILLAS EN LA REGION OCCIDENTAL	45	7.000	6.955	15429%
2-002-09	CONSERV. CAMINOS RURALES NO PAVIMENTADAS EN LA REG. ORIENTAL	15.119	1.000	-14.119	-93%
2-002-10	LEVANTAMIENTO FACTIBILIDAD Y DISEÑO INGENIERIA CAMINOS Y PUENTES	1.285	-	-1.285	-100%
2-002-11	CONST. CAMINOS VECINALES Y PUENTES EN LA REGION ORIENTAL	291.081	137.313	-153.768	-53%
2-002-12	MEJOR.GESTIÓN DE LOS DISTRITOS DEPARTAMENTALES	83.115	53.075	-30.040	-36%
2-003-01	SP PROYECTO ACUEDUCTO	21.663	2.404	-19.259	-89%
2-003-02	SP PROG. SANEAM. Y AGUA POT. P/ CHACO Y CIUD. INTERM. RE	120.808	138.401	17.594	15%
2-003-03	MEJOR.SERVICIO DE ALC. SANIT. DE LA BAHIA DE ASUNCION - BID 3393/OC/PR	126.206	56.194	-70.012	-55%
2-003-04	MEJOR.ALCANTARILLADO DE LA CIUDAD DE SAN LORENZO	82.582	40.713	-41.870	-51%
3-001-01	PARTIDAS NO ASIGNABLES	53.753	52.663	-1.090	-2%
Total general		5.014.455	4.800.697	-213.758	-4%

16. PROYECTO DE LEY DE PRESUPUESTO 2021-INGRESOS INSTITUCIONALES

En millones de guaraníes

CTA	DESCRIPCION DEL INGRESO	UNID RESP	PGN 2020 INICIAL	EJEC 31/08/2020	PGN 2021 VERSION MH	DIF	VAR	RECAUDACION 31/08/2020
90	MULTAS APLICADAS LEY DE TRANSITO	DIRECCION NACIONAL DE PATRULLA CAMINERA	41.572	19.263	38.568	-3.005	-7%	31.316
93	TASAS Y HABILITACION ACTIVIDAD NAVIERA	DIRECCION GENERAL DE MARINA MERCANTE	4.018	533	4.500	482	12%	4.654
94	EXPLOTACION MINERA Y PIEDRAS	VICEMINISTERIO DE MINAS Y ENERGIA	8.722	1.209	5.349	-3.373	-39%	752
95	TRANSPORTE DE CARRETERAS	VICEMINISTERIO DE ADMINISTRACION Y FINANZAS	194.910	102.936	194.455	-455	0%	184.997
99	TASA POR TERCERIZACION DE SERVICIOS	VICEMINISTERIO DE ADMINISTRACION Y FINANZAS	2.685	20	2.990	305	11%	3.987
322	MULTAS SOBREPESO DE VEHICULOS	VICEMINISTERIO DE ADMINISTRACION Y FINANZAS	1.030	211	1.203	173	17%	1.692
324	CANON Y OTROS DERECHOS DE EXPLOTACION	VICEMINISTERIO DE TRANSPORTE	4.478		5.034	556	12%	
324	VENTA DE LIBROS	VICEMINISTERIO DE TRANSPORTE	80	2.976	80	0	0%	6.187
324	MULTAS FALTAS SERVICIOS PUBLICOS DE PASAJEROS	VICEMINISTERIO DE TRANSPORTE	2.169		2.169	0	0%	
			259.665	127.148	254.348	-5.318	-2%	233.585



TETÀ REMBIARÓ
HA HARANDU
Vosotrota
A través de
OBRAS PUBLICAS
Y COMUNICACIONES

GOBIERNO NACIONAL

Paraguay
de la gente

OBRAS EN EJECUCIÓN



TETÁ REMBIAPÓ
HA HARANDU
Voguetáta
A. H. H. H. H.
OBRAS PÚBLICAS
Y COMUNICACIONES

 GOBIERNO
NACIONAL

*Paraguay
de la gente*

RESUMEN OBRAS EN EJECUCIÓN

Tipo de Obra	Cantidad de Contratos en Ejecución	Longitud	Monto Contractual Vigente (USD)
Pavimentación Asfáltica	66	1.895,24 Km	1.145.752.000
Pavimentación Asfáltica (APP)	1	170,00 Km	510.069.000
Pavimentación Asfáltica (Ley 5074/2013)	2	285,10 Km	509.697.000
Pavimentación Asfáltica sobre empedrado	22	550,86 Km	140.936.000
Recapado	2	6,01 Km	11.759.000
Rehabilitación y Recapado	1	1,14 Km	3.012.000
Rehabilitación y Mantenimiento	1	147,00 Km	33.637.000
Empedrado	7	44,88 Km	10.492.000
Empedrado/enripiado	8	332,15 Km	35.952.000
Enripiado	3	158,56 Km	7.894.000
Paso a Desnivel	1	---- ---	21.612.000
Puente de HºAº	29	6.408,00 ml	193.865.000
Puente de HºAº y Metálico	4	354,00 ml	7.084.000
Franja Costera Pilar	1	14,90 Km	88.770.000
Mantenimiento (Tuneles y Pasos a desnivel)	1	---- ---	467.000
Contrato de Rehabilitación y Mantenimiento de Rutas Pavimentadas (CREMA)	12	1.200,02 Km	385.851.000
Contrato de mantenimiento de rutas pavimentadas (GMANS)	4	613,70 Km	63.153.000
Rehabilitación y Mantenimiento a precios unitarios	5	615,70 Km	93.239.000
Mantenimiento de Caminos vecinales por Contrato	1	307,00 Km	3.240.000
Mantenimiento de Caminos Vecinales por Convenio	3	1.323,09 Km	5.851.000
Mejoramiento de Transitabilidad de caminos no pavimentados (Chaco)	1	75,00 Km	3.240.000
Otros	88		425.125.000
Total general	263		3.700.697.000

OBRAS EN LICITACION 2020



TETÁ REMBIAPO
HA HARANDU
Vociferata
A. H. H. H. H.
OBRAS PÚBLICAS
Y COMUNICACIONES

 GOBIERNO
NACIONAL

*Paraguay
de la gente*

N° de Llamado	Obra / Servicio	Tramo	Longitud	Monto Estimado (USD)
PAVIMENTACIÓN ASFÁLTICA			383,27 Km	521.277.000
11/2019	Empresas Constructoras Especializadas en Obras Viales para el Proyecto de Mejoras en la Conectividad Física del Departamento de San Pedro a ser Financiada con Recursos Provenientes del Fondo para la Convergencia Estructural del Mercosur (Focem). Lote 1	San Pedro - Belén 0+000 - 50+000	50,00 Km	50.541.000
11/2019	Empresas Constructoras Especializadas en Obras Viales para el Proyecto de Mejoras en la Conectividad Física del Departamento de San Pedro a ser Financiada con Recursos Provenientes del Fondo para la Convergencia Estructural del Mercosur (Focem). Lote 2	San Pedro - Belén 50+000 - 88+067,641	38,07 Km	50.789.000
46/2020	Obras de Habilitación y Mantenimiento de la Ruta Nº 9 y Accesos, Tramo 1: Lotes 1 y 2 y Tramo 2: Lotes 3 y 4	Tramo 1. Lote 1. Ruta PY09 Km 50 - Km 112	62,00 Km	72.621.000
46/2020	Obras de Habilitación y Mantenimiento de la Ruta Nº 9 y Accesos, Tramo 1: Lotes 1 y 2 y Tramo 2: Lotes 3 y 4	Tramo 1. Lote 2. Ruta PY09 Km 112 - Km 173	61,00 Km	84.859.000
46/2020	Obras de Habilitación y Mantenimiento de la Ruta Nº 9 y Accesos, Tramo 1: Lotes 1 y 2 y Tramo 2: Lotes 3 y 4	Tramo 2. Lote 3. Ruta PY09 Km 173 - Km 250	77,00 Km	107.486.000
46/2020	Obras de Habilitación y Mantenimiento de la Ruta Nº 9 y Accesos, Tramo 1: Lotes 1 y 2 y Tramo 2: Lotes 3 y 4	Tramo 2. Lote 4. Ruta PY09 Km 250 - Km 326	76,00 Km	117.481.000
14/2020	Rehabilitación y Duplicación del tramo Remanso Ruta Nº 9 (Vista Alegre) - Puerto Falcón	Ruta PY09. Tramo José Falcón - Rotonda Vista Alegre	19,20 Km	37.500.000



TETÀ REMBIAMO
HA HARANDU
Vosostros
A TRABAJA
OBRAS PUBLICAS
Y COMUNICACIONES

GOBIERNO NACIONAL

Paraguay
de la gente

N° de Llamado	Obra / Servicio	Tramo	Longitud	Monto Estimado (USD)
CONTRATO DE REHABILITACIÓN Y MANTENIMIENTO (CREMA)			148,95	42.914.000
37/2020	Rehabilitación y Mantenimiento (CREMA) por Índice de Servicio - Malla Norte. Tramo 1. Ruta PY08: Carayao - Tacuara y Acceso a San Estanislao y Tramo 2. Ruta Departamental: Mbutuy - Capiibary - Yasy Kañy	Tramo 1. Ruta PY08: Carayao - Tacuara y Acceso a San Estanislao y Tramo 2. Ruta Departamental: Mbutuy - Capiibary - Yasy Kañy	148,95 Km	42.914.000
PUENTE DE HªAª			325,00 ml	4.974.000
09/2020	Construcción de Puentes de Hormigón en el Marco del Programa PR-L 1092. Tanda 2. Lote 1	Construcción de Puentes de Hormigón en el Marco del Programa PR-L 1092. Tanda 2. Lote 1	85,00 ml	1.385.000
09/2020		Tanda 2. Lote 1. Puente N° 1 - Arroyo Mbuyapey (Aliviadero en Paso Naranja)	15,00 ml	
09/2020		Tanda 2. Lote 1. Puente N° 2 - Arroyo Paso Naranja	45,00 ml	
09/2020		Tanda 2. Lote 1. Puente N° 3 - Cruce Lamba - Col. Hector L. Vera	25,00 ml	
09/2020	Construcción de Puentes de Hormigón en el Marco del Programa PR-L 1092. Tanda 2. Lote 2	Construcción de Puentes de Hormigón en el Marco del Programa PR-L 1092. Tanda 2. Lote 2	240,00 ml	3.589.000
09/2020		Tanda 2. Lote 2. Puente N° 4 - San Vicente - Itanara - Crescencio González - Aª Puendy - Puerto Panadero - Karapa'i	60,00 ml	
09/2020		Tanda 2. Lote 2. Puente N° 5 - Ruta PY03 - Calle 10000 - Cururuo - Empedrado San Isidro - Tajy Care. Prog. 24+540	40,00 ml	
09/2020		Tanda 2. Lote 2. Puente N° 6 - Ruta PY03 - Calle 10000 - Cururuo - Emp. San Isidro - Tajy Care. Prog. 25+065	40,00 ml	
09/2020		Tanda 2. Lote 2. Puente N° 7 - Ruta PY03 - Calle 10000 - Cururuo - Emp. San Isidro - Tajy Care. Prog. 39+369	80,00 ml	
09/2020	Tanda 2. Lote 2. Puente N° 8 - Ruta PY03 - Calle 10000 - Cururuo - Emp. San Isidro - Tajy Care. Prog. 39+617,51	20,00 ml		
TOTAL GENERAL EN LICITACIÓN				569.165.000

PROYECTOS DE INVERSIÓN 2021-2023



TETÁ REMBIAPO
HA HARANDU
Voguetata
A. H. H. H. H.
OBRAS PÚBLICAS
Y COMUNICACIONES

 GOBIERNO
NACIONAL

*Paraguay
de la gente*

1.1

Corredor Metropolitano del Este (37,10 Km)



Avances y hoja de ruta:

- Se hará un llamado de licitación Ad-Referendum (cuando el Proyecto de Ley ingrese al Congreso) para la aprobación por ley del Contrato de Préstamo.
- Fecha estimada: Mes de Agosto

Ficha Técnica

Nombre de Proyecto:

Construcción del Acceso Vial al Puente Internacional sobre el Río Paraná entre Presidente Franco y Foz de Iguazú, Puente con Brasil (Puente Integración).

Accesos al puente – Centro de Control – vía de conexión entre Ruta PY07 y Supercarretera al Norte de Hermandarias a través de la calle Acaray (Minga Guasu).

Departamento:

Alto Paraná

Inversión Estimada:

U\$S 212.000.000

Fuente de Financiamiento:

CAF

Código SNIP:

191 – Priorizado.

Programa de Agua Potable y Saneamiento para Ciudad del Este y Pte. Franco (Cuenca del Monday)

2



Ficha Técnica

Nombre de proyecto:
Mejoramiento de Sistema de Agua Potable y Alcantarillado Sanitario de CDE y Presidente Franco, Cuenca del Río Monday.

Incluye Planta de Tratamiento de Agua Potable (PTAP) y Planta de Tratamiento de Aguas Residuales (PTAR).

Departamento:
Alto Paraná

Inversión Estimada:
U\$S 200.000.000

Fuente de Financiamiento:
BID: U\$S 115.000.000 (Aprobado)
JICA: U\$S 85.000.000 (En proceso)

Código SNIP:
883 – Priorizado.

Avances y hoja de ruta:

- *La ley del Préstamo se someterá a la aprobación del Congreso de la Nación en el tercer trimestre del 2020.*
- *Ya en Ministerio de Hacienda.*
- *1500 empleos directos.*

Puerto Indio – Mbaracayú Supercarretera (60 Km)

3

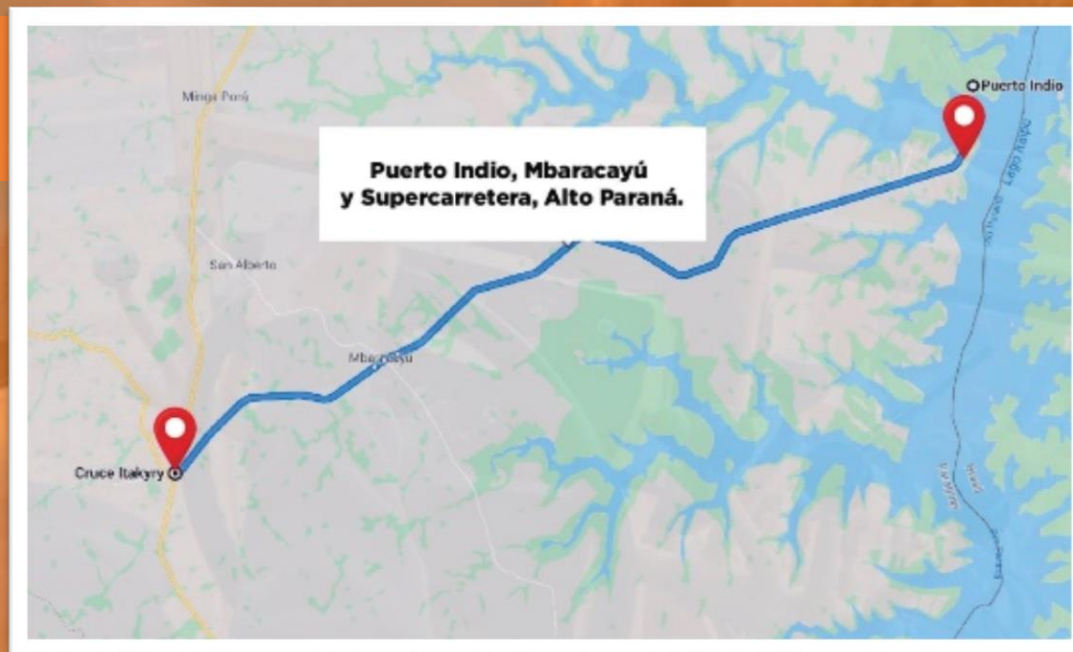

Avances y Hoja de ruta:

- ***Préstamo aprobado por CAF.***
- ***Por remitirse al Ministerio de Hacienda.***
- ***Se hará un llamado de licitación Ad-Referendum a la aprobación por ley del Contrato de Préstamo (es decir cuando el Proyecto de Ley ingrese al Congreso).***
- ***Fecha estimada: Mes de Agosto***
- ***Empleos directos para 300 personas.***

Ficha Técnica

***Nombre de proyecto:
Pavimentación de la Ruta PY21 Tramo Puerto
Indio – Empalme Supercarretera Itaipú.***

***Departamento:
Alto Paraná***

***Inversión Estimada:
U\$S 100.000.000***

***Fuente de Financiamiento:
CAF***

***Código SNIP:
857 – Viable.***

Corredor Agroindustrial (Ruta de la Leche Región Occidental) (190,06 Km)

4.1

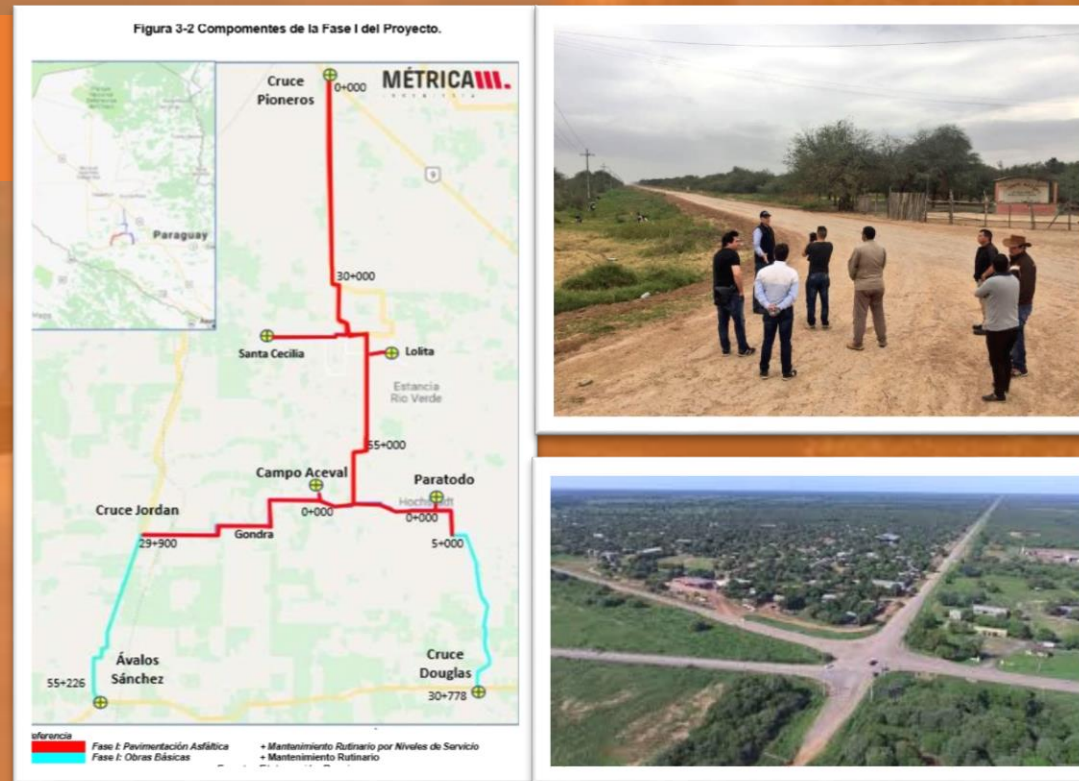

Ficha Técnica

Nombre de proyecto:
Mejoramiento y Mantenimiento del Corredor Agroindustrial de la Región Occidental en los tramos Cruce Pioneros – Desvío Paratodo y Accesos a Santa Cecilia, Lolita, Paratodo, Cruce Douglas, Campo Aceval y Avalos Sánchez.

Departamento:
Presidente Hayes

Inversión Estimada:
U\$S 194.000.000

Fuente de Financiamiento:
BID

Código SNIP:
863 – Priorizado.

Avances y hoja de ruta:

- *Préstamo aprobado por el BID.*
- *Se hará un llamado de licitación Ad-Referendum a la aprobación por ley del Contrato de Préstamo.*
- *Fecha estimada: Setiembre del 2020*

Corredor Agroindustrial (Departamento de San Pedro) (80,36 Km)

4.2



Avances y hoja de ruta:

- *En proceso de creación de Estructura Presupuestaria*
- *SIME 33.418*
- *Empleos directos para 400 personas.*

Ficha Técnica

*Nombre de proyecto:
Mejoramiento y Mantenimiento del Corredor Agroindustrial de la Región Oriental en los tramos Villa del Rosario – Volendam – San Pablo – Empalme Ruta PY11 (Cruce Yacaré Ñe'é) y Acceso al Puerto Mbopicuá.*

*Departamento:
San Pedro*

*Inversión Estimada:
U\$S 73.500.000*

*Fuente de Financiamiento:
BID*

*Código SNIP:
864 – Priorizado.*

Programa de Agua Potable y Saneamiento para la Cuenca Lambaré

5

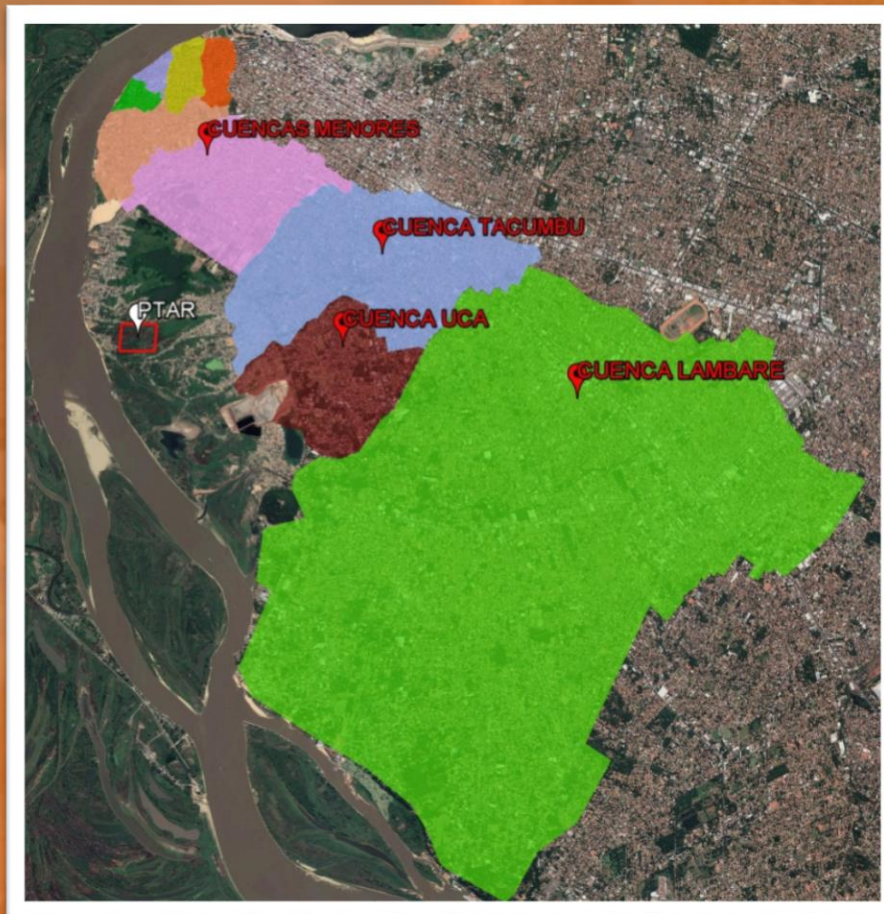

Avances y hoja de ruta:

- La ley del Préstamo se someterá a la aprobación del Congreso de la Nación en el tercer trimestre del 2020.
- 1500 empleos directos.

Ficha Técnica

Nombre de proyecto:

Mejoramiento de Sistema de Agua Potable y Alcantarillado Sanitario de Cuenca Lambaré (Asunción, Lambaré, Fernando de la Mora y Villa Elisa).

Incluye Planta de Tratamiento de Agua Potable (PTAP) y Planta de Tratamiento de Aguas Residuales (PTAR).

Departamento:

Central

Inversión Estimada:

U\$S 165.000.000

Fuente de Financiamiento:

BID: U\$S 105.000.000 (Aprobado)

Fonprode: U\$S 60.000.000 (En proceso)

Código SNIP:

906 – Priorizado.

Corredor Bioceánico – Tramo 3 (219,53 Km) (Llave en Mano)

6



Avances y hoja de ruta:

- ***Se podría licitar (con diseño) a finales de Agosto – Inicios de Setiembre.***
- ***Los pliegos están hechos (en revisión).***
- ***Más de 1.000 empleos directos.***
- ***Alternativa de Inversión U\$S 265.000.000 (préstamo).***
- ***En espera de definición de la modalidad de financiamiento por parte del Ministerio de Hacienda.***

Ficha Técnica

Nombre del Proyecto:

Mejoramiento de la Ruta PY15 en el Tramo Mcal. Estigarribia – Pozo Hondo.

Departamento:

Boquerón

Inversión estimada:

U\$S 360.300.000

Fuente de Financiamiento:

Ley N° 5074/14

Código SNIP:

Respondiendo últimas consultas de DGIP



¡GRACIAS!



TETÁ REMBIAPO
HA MARANDU
Motenondeha
Ministerio de
OBRAS PÚBLICAS
Y COMUNICACIONES

 GOBIERNO
NACIONAL

*Paraguay
de la gente*