

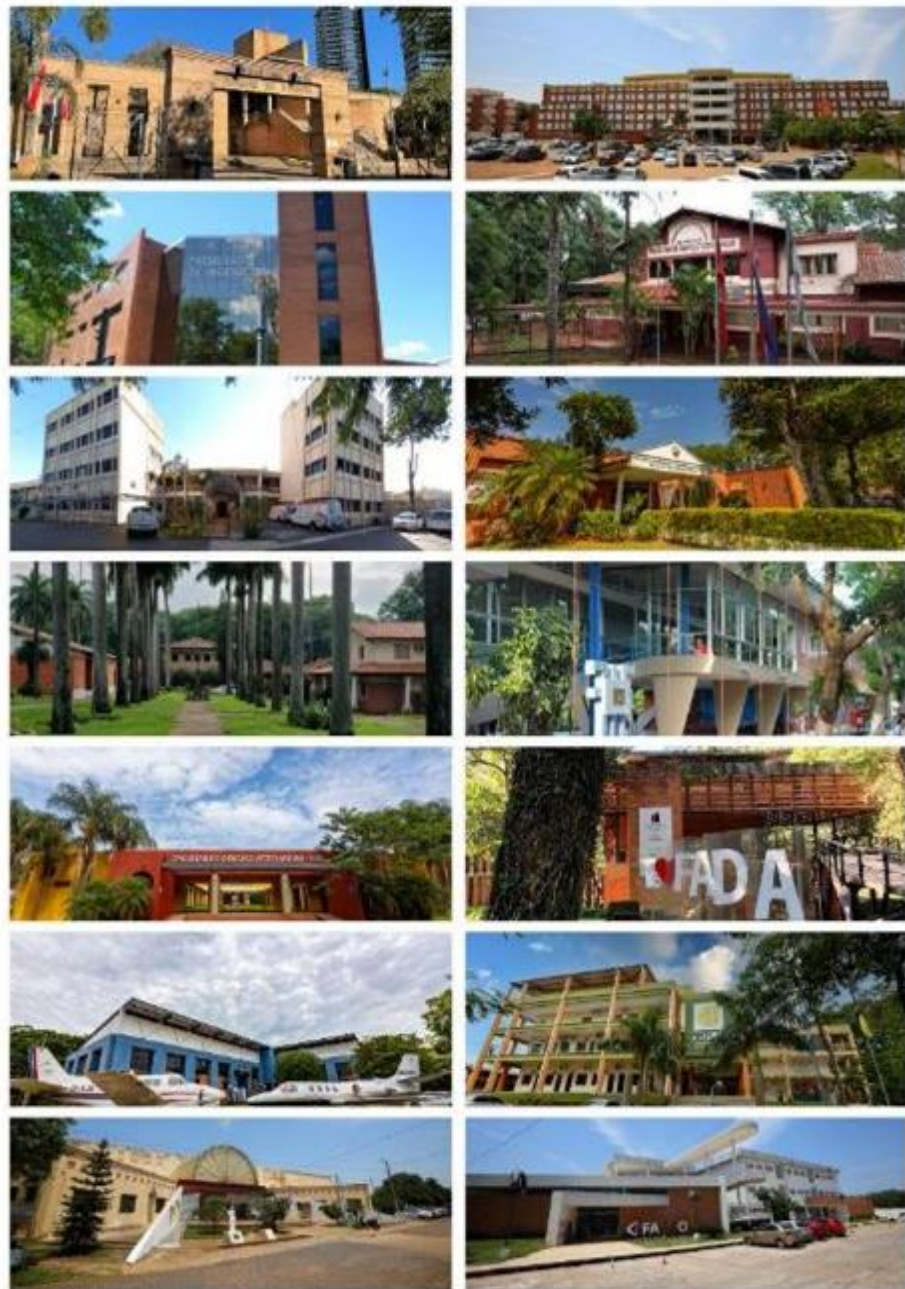

UNA134



PROYECTO DE PRESUPUESTO EJERCICIO 2024



La UNA

14 FACULTADES

- **78** carreras de Grado
- **210** programas de Postgrado
- **7** cursos de pregrado

Con filiales en 22 ciudades de los 12 departamentos del territorio Nacional
8 Centros de Investigación e Innovación

Centros e Institutos de Investigación y Tecnología



CENTRO MULTIDISCIPLINARIO DE INVESTIGACIONES TECNOLÓGICAS (CEMIT)



CENTRO NACIONAL DE COMPUTACIÓN (CNC)



CENTRO DE ESTUDIOS TECNOLÓGICOS (CETUNA)



COMISIÓN NACIONAL DE ENERGÍA ATÓMICA (CNEA)



CENTRO DE ESTUDIOS VIRTUALES DE LA UNA



CENTRO DE TRANSFERENCIA DE TECNOLOGÍAS Y DE RESULTADOS DE INVESTIGACIÓN (CeTTRI)



INSTITUTO DE INVESTIGACIONES EN CIENCIAS DE LA SALUD (IICS)



CENTRO DE INNOVACIÓN FAMILIAR DE LA AGRICULTURA FAMILIAR – (CIAF)



42 filiales,

**La UNA se encuentra en 22 ciudades
de 12 departamentos del Paraguay**

La **UNA** brinda oportunidades de
estudio a **55.000 estudiantes**

EJES MISIONALES



ACADÉMICO
Cantidad de Docentes, Estudiantes de Grado y Postgrado



ESTADÍSTICAS DE LA UNA	
Grado	
Ingresantes	6.148
Egresados	5.917
Postgrado	
Matriculados	6.401
Egresados	2.851
Docentes	
Docentes	9.149
Matriculados Educación Media, Nivel Inicial y Escolar Básica	1.431

OFERTAS ACADÉMICAS



ACREDITADAS, EN PROCESO DE EVALUACIÓN CON FINES DE ACREDITACIÓN Y EN PROCESO DE EVALUACIÓN DIAGNÓSTICA DE LA UNA SEGÚN MODELO NACIONAL Y SISTEMA ARCUSUR- 2022

ACREDITADAS NACIONALES

**101 Carreras de Grado Acreditadas
Modelo Nacional**

**33 Programas de Postgrado, Acreditados
Modelo Nacional**

40 Carreras de Grado en proceso de acreditación- Modelo Nacional

EN PROCESO

11 Programas de Postgrado en proceso de acreditación.

ACREDITADAS INTERNACIONALES

**18 Carreras de Grado
Acreditadas
Modelo ARCUSUR**

INVESTIGADORES EN LA UNA



361 Investigadores categorizados en el Programa Nacional de Incentivo al Investigador (PRONII) de los **514** son de la UNA

70,2 %

Docentes

Realizan investigación **1.767**

DIDcom **61**

PRONII **361**

Fuente: Dirección General de Investigación Científica y Tecnológica. Año 2022

Números de Investigadores, publicaciones en Investigación

2409

Artículos Científicos, Scopus

367

Investigadores Categorizados PRONII

500

Artículos publicados en
SciELO (2021-2023)

60

Docentes de
Investigadores con
Dedicación Completa

1767

Docentes vinculados a
la investigación

522

Líneas de
Investigación

Becas de grado y Posgrado Rectorado 2022



966 becas otorgadas de grado

307 becas otorgadas de postgrado

1273 total becas otorgadas

Gs. 1.568.187.583 total becas otorgadas

REVISTAS CIENTÍFICAS DE LA UNA



La UNA gestiona 20 revistas científicas y académicas de las distintas Facultades, Centros e Institutos de Investigación.



**REVISTAS
CIENTÍFICAS | UNA**

<https://revistascientificas.una.py/>



**SIETE REVISTAS INDEXADAS Y ARBITRADAS EN (SciELO)
INTERNACIONAL**

BASE DE DATOS	CANTIDAD DE ARTÍCULOS PUBLICADOS (2018 – 2022)
SciELO	669

JORNADAS DE JÓVENES INVESTIGADORES (AUGM 2023)



La UNA es sede después de 17 años, representando al Paraguay

11, 12 y 13 de Octubre 2023



➤ Lanzamiento oficial



XVII JORNADAS DE
**JÓVENES
INVESTIGADORES**
DE LA **UNA**



Martes, 04 de abril
16:00 h



Transmisión por Facebook Live
Universidad Nacional de Asunción



Dirección General de
**Investigación Científica
y Tecnológica**
DGICT-UNA



"Efecto antihipertensivo y diurético del extracto crudo y saponinas de la raíz del Solanum Sisymbriifolium Lam., en ratas con hipertensión inducida por L-name"

Primer Autor y correspondiente: Derlis Alcides Ibarrola
FCQ - UNA



María del Carmen Hellion – Ibarrola
FCQ - UNA

Menciones Honoríficas

Mención Nro. 1

Primer Autor: Osvaldo González



FIUNA



Correspondientes:
Prof. Dr. Jorge Rodas
Prof. Dr. Raúl Gregor
FIUNA

Mención Nro. 3

Primer Autor: Julio César Mello Colmán



FP - UNA



Correspondientes:
Horacio Legal Ayala;
José Luis Vázquez
FP - UNA

Mención Nro. 5

Primera Autora: Magaly Martínez



IICS - UNA



Correspondiente:
Alejandra Rojas
IICS - UNA

Mención Nro. 4

Primera Autora y correspondiente:
Andrea Alejandra Arrua



CEMIT - UNA



Correspondiente:
Horacio López Nicora
USA

Primera Autora: Phuong-Vi Nguyen



Correspondiente:
Jesse J. Waggoner

Mención Nro. 2

Primera Autora: Pamela González Maldonado



FCQ - UNA



Correspondiente:
Pablo Sotelo Torres
FCQ - UNA

Instituto de Investigaciones en Ciencias de la Salud



- ✓ El Instituto de Investigaciones en Ciencias de la Salud, (IICS-UNA) es referente nacional en investigaciones científicas en el área de las ciencias de la salud.
- ✓ **80** Docentes Investigadores y **157** funcionarios, **57** Investigadores categorizados en el PRONII.
- ✓ Brinda servicios clínicos altamente especializados para el Dx de enfermedades infecciosas y no infecciosas.



COOPERACIÓN CON:

- MINISTERIO DE SALUD
- FACULTAD DE MEDICINA-UNA
- FACULTAD DE CIENCIAS QUÍMICAS-UNA

Descripción	Usuarios	Cantidad de Análisis
Prestación de Servicios	7.000	55.584

EXTENSIÓN Y VINCULACIÓN SOCIAL



Extensión Universitaria

ÁREA DE SERVICIOS INSTITUCIONALES	Estimativo
Sub-área de Espacio de Desarrollo Infantil	45 niños/as
Sub-área de Cedulación	1.525 cédulas expedidas
CENTRO DE INNOVACIÓN PARA LA AGRICULTURA FAMILIAR – CIAF – San Pedro	500 personas
Residencia Universitaria Caacupé	40 plazas

Servicios ÁREA SALUD – CONSULTORIOS	Estimativo
Consulta Clínica	310 Consultas
Consulta Pediátrica	35 Consultas
Consulta Odontológica	271 Consultas
Consulta Psicológica Clínica	77 Consultas
Consulta Psicología Educacional	67 Consultas
Consulta Nutrición	55 Consultas
Enfermería	58 Consultas
Total	873 Consultas



CENTRO NACIONAL DE COMPUTACION



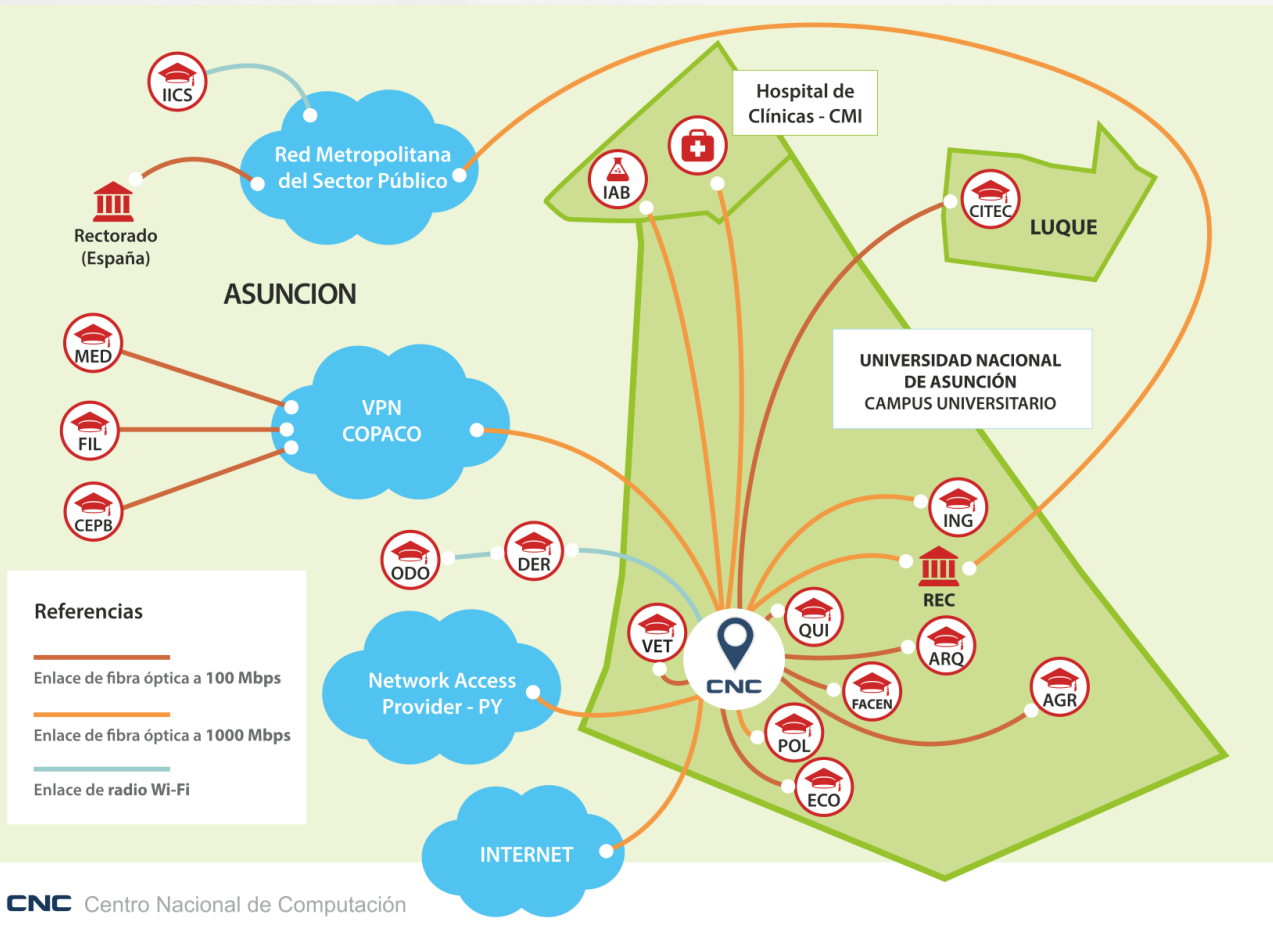

Servicios para la UNA y el país

- Network Information Center – Paraguay
- Lectura Óptica y Procesamiento de Exámenes
- La Red de la Universidad
- Desarrollo de Software, Redes y Comunicaciones, Administración del nombre de dominio territorial (ccTLD) ".PY" y Capacitación
- **26.030** dominios **.PY** activos en todo el mundo.
- **8.313** dominios **.PY** delegados.
- **18.679** dominios renovados.
- **8.200** atenciones brindadas a usuarios.
- **DNSSEC** implementado y operativo para dominios **.PY**

COLEGIOS





Matriculados	1068
Plantel docente	110
Funcionarios	69
Egresados	116
Educación Inicial	Jardín de Infantes Preescolar
Escolar básica	1ero. al 9no. Grado 86 egresados
Educación Media	Especialidades
	Bachillerato científico Técnico en Informática 76 egresados

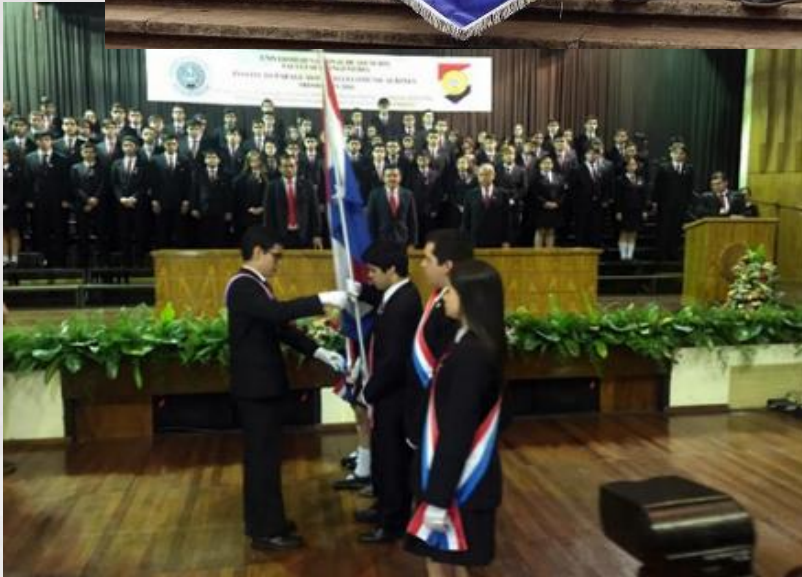

Plantel docente

56

Funcionarios

14

Egresados 2022

172

Educación Media

Especialidades

Electrónica

Construcciones Civiles

Mecánica General

Matriculados 2023

359

aula pyahu*

Red para la formación docente en Paraguay

Es implementado desde la UNA y el MEC, en consorcio con otras 10 instituciones de educación superior públicas y privadas del país y financiamiento de la UE.



UNA134

aula pyahu*

Red para la formación docente en Paraguay



Diez Acciones Estratégicas



Enlaces y recursos informativos sobre el proyecto

Sitio web: www.aulapyahu.una.py

Facebook: <https://www.facebook.com/aulapyahu/>

Contacto del proyecto: formacap@rec.una.py



UNA



TEKOMBO'É HA TEMBIKUAÁ
Motenondcha
Ministerio de
EDUCACIÓN y CIENCIAS

Con apoyo de



UNIÓN EUROPEA

14 UNIDADES ACADÉMICAS DE LA UNA



3 carreras

- **Derecho**
- **Notariado**
- **Ciencias Políticas**

Sedes:

- Central
- 9 sedes distribuidos en 7 departamentos.
- Escuela de Ciencias Políticas
- Cursos de Postgrados.

Estudiantes:

Cuenta con 8.800 estudiantes matriculados, de los cuales 2.694 (30%) corresponden a las sedes del interior del país.

Egresados:

En el año académico 2022 con 2.432 egresados.



La Facultad de Derecho de la UNA cuenta con la carrera de DERECHO Acreditada y en proceso de Re acreditación.

El Proyecto de Presupuesto-2024 de la Facultad de Ciencias Médicas-UNA, esta estructurado conforme a los 4 ejes, fundamentales para el funcionamiento organizacional, y enfocado al Plan Estratégico Institucional.

1. Calidad de los procesos académicos

3. Vinculación con la Sociedad a través de la Extensión Universitaria

2. Investigación, Desarrollo, Tecnológico e Innovación

4. Desarrollo Institucional



Sede Central: La FCM UNA cuenta con 4 carreras (Medicina y Cirugía, Kinesiología y Fisioterapia, Instrumentación y Área Quirúrgica, y Tecnicatura Superior en Podología). Con acreditación por ANEAES Y ARCUSUR



Programas de Post Grado con Especialidades y Doctorados con alta calidad pedagógica

Filial FCM UNA en Santa Rosa del Aguaray – 2º Dpto. San Pedro creado por Resolución de CSU N° 053/2013, cuenta con la carrera de Medicina y Cirugía. Con acreditación por ANEAES Y ARCUSUR

Exponencial crecimiento en la demanda de los servicios asistenciales que se ofrecen.

Entre los servicios más requeridos se encuentran:

SERVICIO	FRECUENCIA ANUAL
Consultas ambulatorias-presencial	480.000
Consultas respiratorias (contingencia)	8.282
Atención de urgencias (niño y adulto)	71.442
Internados-niños-adultos	30.068
Internación en UCIP - Neonato	180
Internación en UCIA Adultos	895
Internación en UCIA Pediátrico	304
Intervenciones quirúrgicas	21.496
Hemodiálisis adultos y pediátricos	9.623
Estudios laboratoriales	785.857
Estudios de diagnóstico	122.470
Kinesiología sesiones	9.838

Fuente: Servicios del Hospital

Cantidad de estudiantes de grado, postgrado y Docentes

ESTADÍSTICAS DE LA FCM UNA	
GRADO	
MATRICULADOS	1742
EGRESADOS	275
DOCENTES	628
POST GRADO	
MATRICULADOS	681
EGRESADOS	192
DOCENTES	567

Descripción Trasplantes Realizados	Nº de pacientes
Trasplante renal adultos	16
Trasplante renal pediátrico	2
Trasplante de córnea	2
Injerto óseo	14
Médula ósea adultos	4
Implante coclear	4

Hospital de Clínicas

MEJORAS CONTINUAS PARA EL FORTALECIMIENTO HOSPITALARIO Y FORMACION DE PROFESIONALES EN CIENCIAS DE LA SALUD

Ampliación y Reestructuración de las salas de Cuidados Intensivos



TERAPIA INTENSIVA ADULTO: De 16 camas a 28 camas

TERAPIA INTENSIVA PEDIATRICO: De 6 camas a 10 camas

NEONATOLOGIA Intensivas: De 8 camas a 11 camas

Servicio de Emergencias Adultos Ampliación y Reestructuración



Uno de los servicios que más paciente atiende el Hospital de Clínicas es el servicio de Urgencias, con un promedio de 6.000 pacientes atendidos mensual. Esta ampliación permitirá a los usuarios a contar con una mejor infraestructura y atención

Unidad Ambulatoria Adultos – Torre de Consultorios Ampliación de la Sala de Espera



La Torre de Consultorio tiene un promedio de 40.000 atenciones mensual. Con un soporte tecnológico que facilita el agendamiento de pacientes.

Carreras de grado:

- **Matriculados: 2.775 estudiantes**
- **Egresados: 128 ingenieros**

PROGRAMA DE POSTGRADO: 4 programas acreditados ANEAES, Modelo Nacional.

Maestría y Doctorado: **70 alumnos**

Especialización y Capacitación: **120 alumnos.**

Publicaciones: 29 (2022 a la fecha)

COLEGIO INSTITUTO PARAGUAYO DE TELECOMUNICACIONES – IPT: proceso de evaluación institucional



100 % de las carreras de grado acreditadas y en proceso a la renovación

Apoyo Escolar por parte de estudiantes de la FIUNA, para alumnos del 3ro de la media interesados en postularse al programas de Becas de la Itaipu.

- **470 estudiantes, 170 en forma presencial y 300 en forma virtual**
- **72 % de aquellos alumnos que tuvieron un 60% o más de asistencia al curso, obtuvieron la beca**

PRESTACION DE SERVICIOS RELEVANTES:

Servicio Técnico Especializado para la administración, elaboración, aplicación y corrección electrónica de exámenes de conocimientos generales y específicos a postulantes de los Procesos Selectivos Externos e Internos de Recursos Humanos de la ITAIPU, en la Margen Derecha.

Convocatoria 2023. Cantidad de cargos 126.

Participación de 10.458 postulantes.

La **FCE UNA** con todas sus Carreras de Grado acreditadas por la **ANEAES**

CANTIDAD DE POSTULANTES INSCRIPTOS EN LA SEDE SAN LORENZO Y EN LAS FILIALES – AÑO 2022

**2.849
Postulantes**

CARRERAS DE GRADO

**ECONOMÍA
CONTADURÍA PÚBLICA
ADMINISTRACIÓN**



SERVICIO PRESTADOS-NÚCLEO DE ASISTENCIA TRIBUTARIA – NAT

ASISTENCIAS BRINDADAS			
Servicios	Carreras Sede San Lorenzo	Carreras Filiales	Total
Total	1.294	396	1.690

SERVICIO PRESTADOS - NÚCLEO DE ASISTENCIA EMPRESARIAL

SERVICIOS	CANTIDAD
TOTAL DE PERSONAS BENEFICIADAS	432



CAES 2022

HORAS DE CAPACITACIÓN **2.905**

PERSONAS CAPACITADAS **2.848**

OBRAS	INVERSIÓN
TERMINACIÓN DEL EDIFICIO DE LA ESCUELA DE CONTABILIDAD 3° ETAPA – SEDE SAN LORENZO	G 1.616.640.900
CONSTRUCCIÓN DE CANTINA Y REMODELACIÓN DE SANITARIO FILIAL CAAGUAZÚ	G 113.940.000
REMODELACIÓN DEL EDIFICIO DE POSGRADO, SEDE SAN LORENZO	G 395.919.102
MANTENIMIENTO DE EDIFICIOS FILIAL,SAN PEDRO	G 160.809.268
ADQUISICIÓN DE LIBROS DE TEXTO PARA LA SEDE SAN LORENZO, FILIALES Y CAES	G 217.249.525
ADQUISICIÓN DE MOBILIARIOS PARA LA SEDE SAN LORENZO, FILIALES Y CAES	G 154.150.000
ADQUISICIÓN E INSTALACIÓN DE GENERADOR PARA LA SEDE SAN LORENZO	G 158.500.000.-

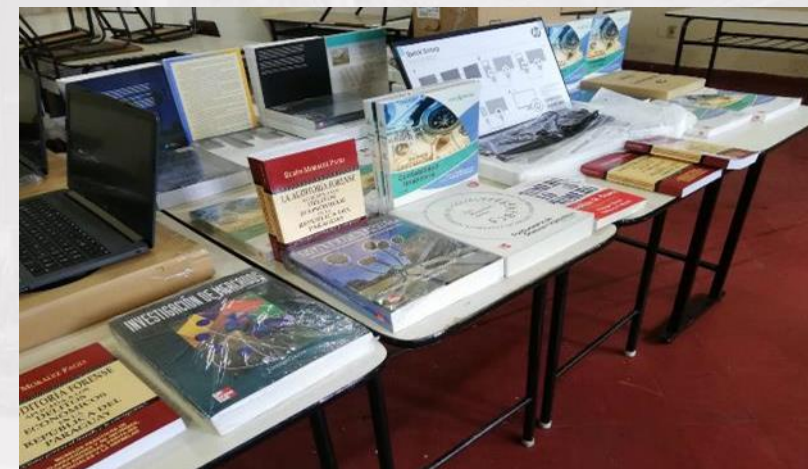

Extensión Universitaria con impacto en la sociedad.

Total de Actividades: 30

Total de beneficiados

Actividades académicas, servicios a la comunidad y actividades culturales.

3.225

ATENCION A PACIENTES 2022 – ODONTOPIEDIATRIA

MES	Nº DE CONSULTAS	Nº DE PACIENTES
MARZO	65	65
ABRIL	155	109
MAYO	216	144
JUNIO	183	123
JULIO	245	152
AGOSTO	190	139
SETIEMBRE	133	108
OCTUBRE	290	206
NOVIEMBRE	68	68
TOTAL	1545	1114

ATENCION A PACIENTES 2022 – ADULTOS

MES	Nº DE CONSULTAS	Nº DE PACIENTES
ABRIL	789	560
MAYO	1477	929
JUNIO	1415	894
JULIO	1559	887
AGOSTO	1636	965
SETIEMBRE	813	687
OCTUBRE	1187	787
NOVIEMBRE HASTA EL 18 – 11	572	461
TOTAL	9448	6170



DESAFIOS 2023 - 2024

- Renovación de equipos informáticos.
- Mantenimiento de tomógrafo y actualización de software.
- Mantenimiento y adquisición de compresores odontológicos para el correcto funcionamiento de los equipos odontológicos.
- Renovación de lote de sillones odontológicos a través de adquisiciones de nuevas unidades.
- Implementación en su totalidad el PCI (Plan Contra Incendios)



Número de estudiantes ingresantes y matriculados 2023

Número de estudiantes matriculados por carrera Año 2023

Total general	1767
----------------------	------

Número de estudiantes ingresantes por carrera Año 2023

Total general	219
----------------------	-----

PROGRAMA DE POSTGRADO

Cantidad de Matriculados	207
--------------------------	-----



Mejoras Edilicias

- Adecuación y Reinauguración de los Laboratorios del Departamento de Bioquímica de alimentos "Prof. Dr. Rafael Vera García"
- Adquisición de Cromatógrafo
- Planta Piloto de Lácteos
- Planta piloto de Mermelada y Salsa
- Análisis del perfil de azúcares para el Etiquetado nutricional de alimentos envasados



Filial Guajayvi FCQ UNA Departamento de San Pedro



Bloque F: Laboratorios y Aulas
En proceso de Licitación

FACULTAD DE FILOSOFÍA



Programas de Postgrado

- 1 doctorado.
 - 8 Maestrías.
 - 14 grupos de Didáctica Universitaria.
 - 1 Curso de Actualización en Investigación.
 - 1 Especialización en Planificación Estratégica Educacional.
- TOTAL: 25 programas

- Doctorado: 44 estudiantes.
- Maestrías: 322 estudiantes.
- Especializaciones: 234 estudiantes.
- Didáctica Universitaria: 520 estudiantes.
- Actualización: 19 estudiantes.
- TOTAL: 1139 estudiantes

Eje Extensión Universitaria

120 proyectos de extensión universitaria de impacto en la sociedad, con alcances departamentales y Gran Asunción.

MAESTRÍA EN PSICOLOGÍA
ÉNFASIS EN PSICOLOGÍA CLÍNICA
2022

UNIVERSIDAD NACIONAL DE ASUNCIÓN
FACULTAD DE FILOSOFÍA

DIRIGIDO A:
Egresados universitarios de instituciones de gestión Oficial y Privada.

TÍTULO A OTORGAR:
Magister en Psicología, énfasis en Psicología Clínica.

DISPOSICIÓN LEGAL:
Homologado por el Rectorado según Resolución N° 0266-00-2021.

HORARIO DE CLASES:
Viernes: 18:00 a 22:00 horas
Sábados: 07:30 a 12:30 horas

REQUISITOS DE INGRESO:
Fotocopia de Título de grado visado por el Rectorado de la UNA.
Certificado de Estudio Original visado por el Rectorado de la UNA.
Fotocopia de Cédula de Identidad vigente.
Constar con promedio mínimo de 7,5.
Certificado de Nacimiento original.
Curriculum Max View.
2 Foto cant.

INSCRIPCIONES ABIERTAS
PROGRAMA DE MAESTRÍA EN PSICOLOGÍA - ÉNFASIS CLÍNICA - PRIMER CICLO - PLAZAS LIMITADAS

MODALIDAD | CARGA HORARIA | DURACIÓN
Virtual | 170 horas | 3 periodos académicos

ANÁLISIS (Primer Ciclo)
Aprobados en la Facultad de Filosofía
Matrícula: US. 140.000
Cuota: US. 100.000 por módulo, para 4 (cuatro) módulos.
Derecho a examen: US. 80.000 por módulo, para 4 (cuatro) módulos.
Egresados de la UNA en convenio con la Facultad de Filosofía.
Matrícula: US. 400.000
Cuota: US. 200.000
Derecho a examen: US. 80.000 por módulo, para 4 (cuatro) módulos.
Egresados de OTRAS UNIVERSIDADES
Matrícula: US. 400.000
Cuota: US. 200.000
Derecho a examen: US. 80.000 por módulo, para 4 (cuatro) módulos.
Derecho a examen de registración: US. 80.000 por módulo.

CONTACTOS:
Teléfono: 021-3382238
Correo electrónico: postgrado@luna.py

MAESTRÍA EN HISTORIA DEL PARAGUAY
2022

UNIVERSIDAD NACIONAL DE ASUNCIÓN
FACULTAD DE FILOSOFÍA

DIRIGIDO A:
Egresados universitarios de instituciones de gestión oficial y privada.

TÍTULO A OTORGAR:
Magister en Historia con énfasis en Historia paraguaya independiente.

DISPOSICIÓN LEGAL:
Homologado por el Rectorado según Resolución N° 0266-00-2021.

HORARIO DE CLASES:
Viernes: 18:00 a 22:00 horas
Sábados: 07:30 a 12:30 horas

REQUISITOS DE INGRESO:
Fotocopia de Título de grado visado por el Rectorado de la UNA.
Certificado de Estudio Original visado por el Rectorado de la UNA.
Fotocopia de Cédula de Identidad vigente.
Constar con promedio mínimo de 7,5.
Certificado de Nacimiento original.
Curriculum Max View.
2 Foto cant.

INSCRIPCIONES ABIERTAS
PROGRAMA DE MAESTRÍA EN HISTORIA DEL PARAGUAY - PRIMER CICLO - PLAZAS LIMITADAS

MODALIDAD | CARGA HORARIA | DURACIÓN
Virtual | 170 horas | 3 periodos académicos

ANÁLISIS (Primer Ciclo)
Aprobados en la Facultad de Filosofía
Matrícula: US. 140.000
Cuota: US. 100.000 por módulo, para 4 (cuatro) módulos.
Derecho a examen: US. 80.000 por módulo, para 4 (cuatro) módulos.
Egresados de la UNA en convenio con la Facultad de Filosofía.
Matrícula: US. 400.000
Cuota: US. 200.000
Derecho a examen: US. 80.000 por módulo, para 4 (cuatro) módulos.
Egresados de OTRAS UNIVERSIDADES
Matrícula: US. 400.000
Cuota: US. 200.000
Derecho a examen: US. 80.000 por módulo, para 4 (cuatro) módulos.
Derecho a examen de registración: US. 80.000 por módulo.

CONTACTOS:
Teléfono: 021-3382238
Correo electrónico: postgrado@luna.py

DOCTORADO EN EDUCACIÓN
ÉNFASIS EN GESTIÓN EDUCACIÓN SUPERIOR
2022

UNIVERSIDAD NACIONAL DE ASUNCIÓN
FACULTAD DE FILOSOFÍA

DIRIGIDO A:
Egresados universitarios de instituciones de gestión oficial y privada.

TÍTULO A OTORGAR:
Doctorado en Educación con énfasis en Gestión de la Educación Superior.

DISPOSICIÓN LEGAL:
Homologado por el Rectorado según Resolución N° 0266-00-2021.

HORARIO DE CLASES:
Viernes: 18:00 a 22:00 horas
Sábados: 07:30 a 12:30 horas

REQUISITOS DE INGRESO:
Fotocopia de Título de grado visado por el Rectorado de la UNA.
Certificado de Estudio Original visado por el Rectorado de la UNA.
Fotocopia de Cédula de Identidad vigente.
Constar con promedio mínimo de 7,5.
Certificado de Nacimiento original.
Curriculum Max View.
2 Foto cant.

INSCRIPCIONES ABIERTAS
DOCTORADO EN EDUCACIÓN CON ÉNFASIS EN GESTIÓN DE LA EDUCACIÓN SUPERIOR - PRIMER CICLO - PLAZAS LIMITADAS

MODALIDAD | CARGA HORARIA | DURACIÓN
Virtual | 300 horas | 3 periodos académicos

ANÁLISIS (Primer Ciclo)
Aprobados en la Facultad de Filosofía
Matrícula: US. 140.000
Cuota: US. 100.000 por módulo, para 4 (cuatro) módulos.
Derecho a examen: US. 80.000 por módulo, para 4 (cuatro) módulos.
Egresados de la UNA en convenio con la Facultad de Filosofía.
Matrícula: US. 400.000
Cuota: US. 200.000
Derecho a examen: US. 80.000 por módulo, para 4 (cuatro) módulos.
Egresados de OTRAS UNIVERSIDADES
Matrícula: US. 400.000
Cuota: US. 200.000
Derecho a examen: US. 80.000 por módulo, para 4 (cuatro) módulos.
Derecho a examen de registración: US. 80.000 por módulo.

CONTACTOS:
Teléfono: 021-3382238
Correo electrónico: postgrado@luna.py

MAESTRÍA EN CIENCIAS DE LA EDUCACIÓN
2022

UNIVERSIDAD NACIONAL DE ASUNCIÓN
FACULTAD DE FILOSOFÍA

DIRIGIDO A:
Egresados universitarios de Instituciones de gestión Oficial y Privada.

TÍTULO A OTORGAR:
Magister en Ciencias de la Educación.

DISPOSICIÓN LEGAL:
Homologado por el Rectorado según Resolución N° 278-00-2009.

HORARIO DE CLASES:
Viernes: 18 a 22 horas
Sábados: 07:30 a 12:30 horas

REQUISITOS DE INGRESO:
Fotocopia de Título de grado visado por el Rectorado de la UNA.
Certificado de Estudio Original visado por el Rectorado de la UNA.
Fotocopia de Cédula de Identidad vigente.
Constar con promedio mínimo de 7,5.
Certificado de Nacimiento original.
Curriculum Max View.
2 Foto cant.

INSCRIPCIONES ABIERTAS
PROGRAMA DE MAESTRÍA EN CIENCIAS DE LA EDUCACIÓN - PRIMER CICLO - PLAZAS LIMITADAS

MODALIDAD | CARGA HORARIA | DURACIÓN
Virtual | 1200 horas | 3 periodos académicos

ANÁLISIS (Primer Ciclo)
Aprobados en la Facultad de Filosofía
Matrícula: US. 140.000
Cuota: US. 100.000 por módulo, para 7 (siete) módulos.
Derecho a examen: US. 80.000 por módulo, para 7 (siete) módulos.
Egresados de la UNA en convenio con la Facultad de Filosofía.
Matrícula: US. 400.000
Cuota: US. 200.000
Derecho a examen: US. 80.000 por módulo, para 7 (siete) módulos.
Egresados de OTRAS UNIVERSIDADES
Matrícula: US. 400.000
Cuota: US. 200.000
Derecho a examen: US. 80.000 por módulo, para 7 (siete) módulos.
Derecho a examen de registración: US. 180.000 por módulo.

CONTACTOS:
Teléfono: 021-3382238
Correo electrónico: postgrado@luna.py

Especialización en Planificación Estratégica Educacional
2022

UNIVERSIDAD NACIONAL DE ASUNCIÓN
FACULTAD DE FILOSOFÍA

DIRIGIDO A:
Egresados universitarios de Instituciones de gestión Oficial y Privada.

TÍTULO A OTORGAR:
Especialización en Planificación Estratégica Educacional.

DISPOSICIÓN LEGAL:
Homologado por el Rectorado según Resolución N° 278-00-2009.

HORARIO DE CLASES:
Viernes: 18 a 22 horas
Sábados: 07:30 a 12:30 horas

REQUISITOS DE INGRESO:
Fotocopia de Título de grado visado por el Rectorado de la UNA.
Certificado de Estudio Original visado por el Rectorado de la UNA.
Fotocopia de Cédula de Identidad vigente.
Constar con promedio mínimo de 7,5.
Certificado de Nacimiento original.
Curriculum Max View.
2 Foto cant.

INSCRIPCIONES ABIERTAS
PROGRAMA DE ESPECIALIZACIÓN EN PLANIFICACIÓN ESTRATÉGICA EDUCACIONAL - PLAZAS LIMITADAS

MODALIDAD | CARGA HORARIA | DURACIÓN
Virtual | 360 horas | 3 periodos académicos

ANÁLISIS (Primer Ciclo)
Aprobados en la Facultad de Filosofía
Matrícula: US. 140.000
Cuota: US. 100.000 por módulo, para 3 (tres) módulos.
Derecho a examen: US. 80.000 por módulo, para 3 (tres) módulos.
Egresados de la UNA en convenio con la Facultad de Filosofía.
Matrícula: US. 400.000
Cuota: US. 200.000
Derecho a examen: US. 80.000 por módulo, para 3 (tres) módulos.
Egresados de OTRAS UNIVERSIDADES
Matrícula: US. 400.000
Cuota: US. 200.000
Derecho a examen: US. 80.000 por módulo, para 3 (tres) módulos.
Derecho a examen de registración: US. 180.000 por módulo.

CONTACTOS:
Teléfono: 021-3382238
Correo electrónico: postgrado@luna.py

Investigación

- Líneas de investigación en distintas carreras de la Facultad.
- Grupos de investigación.
- Revistas Científicas
- Se realizaron distintos cursos sobre redacción científica.

Eje Investigación:

- Cantidad de investigadores de la Facultad: 18 investigadores.



**Filosofía UNA
Sede Caacupé**

- Se encuentra acreditada a nivel del sistema Arcusur del Mercosur desde el año 2010 y reacreditadas hasta la fecha.
- A nivel nacional se encuentra acreditada por la ANEAES.

SEDE CENTRAL	<i>ALUMNOS MATRICULADOS</i> 1.249
FILIAL CONCEPCIÓN	<i>ALUMNOS MATRICULADOS</i> 715
FILIAL SAN ESTANISLAO	<i>ALUMNOS MATRICULADOS</i> 499
FILIAL MISIONES	<i>ALUMNOS MATRICULADOS</i> 519
FILIAL CAAZAPA	<i>ALUMNOS MATRICULADOS</i> 452

LOGROS MAS RESALTANTES DEL 2022 - 2023

- Fábrica de alimentos balanceados
- Incentivos a proyectos de investigación
- Construcción de aulas
- Biblioteca
- Hospital veterinario y laboratorios
- Actividades de vinculación social y extensión
- Granja Didáctica
- Inversión en equipos



Todas las inversiones realizadas están abocadas a ofrecer una educación de alta calidad.

La **FCA** cuenta con Carreras de Grado y Postgrado acreditadas:

GRADO	6 CARRERAS
POSTGRADO	4 PROGRAMAS
Matriculados pregrado	1065
Matriculados Grado	2868
Actividades de Extensión	748
Beneficiarios Extensión	456.808
Trabajo final de grado y posgrado	181
Publicaciones 2022 a la fecha	154
Proyectos CONACYT FCA	83

Los desafíos de la **FCA – UNA** son:

- **Infraestructura**
- **Mobiliario para aulas y laboratorios**



La **FADA** cuenta actualmente con las carreras de: Arquitectura y Urbanismo, Licenciatura en Música, Artes Visuales, Danza, Diseño de Indumentaria Escénica y Urbana y Diseño Industrial con dos salidas que son Diseño Gráfico y Diseño de Productos.

ALUMNOS INSCRIPTOS

Cantidad de Inscriptos por Carrera - 1º CPA 2.023

Cantidad de Inscriptos por Carrera- 2º CPA 2.023

Carreras	Arquitectura	Diseño Industrial	Música	Danza	Artes Visuales	Diseño de Indumentaria Escénica y Urbana	Total	Arquitectura	Diseño Industrial	Total
Total de Postulantes	699	172	46	26	35	36	1014	501	86	587

Alumnos Matriculados 2.023

Carrera	Masculino	Femenino	Total
Arquitectura	661	1457	2118
Diseño Industrial	165	367	532
Danza	17	89	106
Música	170	134	304
Artes Visuales	42	151	193
Diseño de Indumentaria Escénica y Urbana	18	162	180
Total	1073	2360	3433

Alumnos Egresados

Alumnos Egresados 2.023			
Carrera	Masculino	Femenino	Total
Arquitectura	25	92	117
Diseño Industrial	3	6	9
Danza	0	3	3
Música	2	1	3
Artes Visuales	0	1	1
Diseño de Indumentaria Escénica y Urbana	0	6	6
Total	30	109	139

Docentes y Funcionarios Administrativos

Recursos Humanos	
Descripción	Cantidad
Funcionarios Administrativos Permanentes	124
Funcionarios Administrativos Contratados	29
Funcionarios Docentes Permanentes	1148
Docentes Contratados para el CPA	86

FACULTAD POLITÉCNICA



OFERTA ACADÉMICA

Sede Central	Cantidad
Curso Pregrado	2
Carreras de Grado	13
Programas de Postgrado	17

Filial Villarrica	Cantidad
Carreras de Grado	3

Filial Coronel Oviedo	Cantidad
Carreras de Grado	1

15 CARRERAS ACREDITADAS

Estudiantes Pregrado	71
Estudiantes Grado	3913
Estudiantes Posgrado	271
GRADUADOS	
Técnicos en Electricidad/Electrónica	35
Licenciados	182
Ingenieros	100
Doctores	1
Magíster	11
Especializados	121
Total:	450

INVESTIGACIÓN	Cantidad
Producción científica (congreso, libro, revistas, ponencia)	131
Proyectos de investigación (salud, sociales, ingenierías, ciencias naturales)	22



DISTINCIONES PARA LA FP-UNA

Mención de Honor Premio Nacional de Ciencia 2022

VII Encuentro de Investigadores 2022 “Construyendo el conocimiento científico en el Paraguay”:
- Ganador: “1° Mención de Honor - 2° Mención de Honor

Premio Andrés Barbero 2022 (Sociedad Científica del Paraguay):
- 1° Mención de Honor Categoría de Tesis de Grado
- 2° Mención de Honor Categoría de Tesis de Postgrado
- 3° Mención de Honor Categoría de Tesis de Postgrado

Cuarto lugar en la IEOM Undergraduate Student Paper Competition sponsored by SIEMENS

3er puesto en el CFD Student Paper Competition (SPC) de la 2022 AIAA Aviation

3er puesto en el VIII Concurso Latinoamericano de Tesis de Doctorado – CLTD

Líder Espacial Emergente” (Federación Internacional de Astronáutica)

Doctor Honoris Causa UNA.



CENTRO DE INNOVACIÓN EN TIC PARAGUAY – COREA

La KOICA ha realizado el estudio y adjudicación del diseño arquitectónico del edificio para el Centro en el marco del Proyecto para mejorar la competencia TIC en Paraguay.

Extensión	Beneficiarios
Proyecto PC Mochila	1291
Project One	96
Relevamiento y proyecto eléctrico de Escuelas y colegios	2635

FACULTAD DE CIENCIAS EXACTAS Y NATURALES



- Como institución la FACEN interviene en la Formación de Profesionales en el marco de la Educación Superior

17 ofertas académicas de grado

- 1- Lic. en Ciencias Mención Biología.
- 2- Lic. En Biotecnología.
- 3- Lic. En Ciencias Mención Física.
- 4- Lic. En Radiología e Imagenología.
- 5- Lic. En Ciencias Mención Geología.
- 6- Lic. En Ciencias Mención Matemática Estadística.
- 7- Lic. En Ciencias Mención Matemática Pura.
- 8- Lic. en Ciencias Mención Química.
- 9- Lic. en Tecnología de Producción.
- 10- Lic. en Educación Matemática.
- 11- Lic. en Educación de Ciencias Básicas y sus Tecnología.
- 12- Lic. en Logística y Gestión de Transporte.
- 13- Lic. en Física Medica, en la modalidad presencial y semipresencial.
- 14- Educación Matemática (EaD).
- 15- Educación en Ciencias Básicas (EaD).
- 16- Estadística (EaD).
- 17- Tecnología de Producción.

23 ofertas académicas de posgrado

- 1- Hidrogeología
- 2- Matemática
- 3- Ciencias Biológicas, Mención: Biología de la Conservación
- 4- Fisicoquímica con énfasis en Fisicoquímica Ambiental Aplicada
- 5- Estadística
- 6- Ciencia de la Radio protección
- 7- Ingeniería de Producción con énfasis en Inteligencia Organizacional
- 8- Ciencias Biológicas, Mención : Biodiversidad y Sistemática
- 9- Estadística y Metodología de la Investigación Científica Básica y Aplicada
- 10- Matemática Aplicada,
- 11- Ingeniería de Producción con énfasis en Sistema de Producción
- 12- Ciencias Física,
- 13- Química Orgánica con énfasis en Fito-química Medicinal y Sintéticos Bioactivos
- 14- Elaboración, Gestión y Evaluación de Proyectos de Investigación Científica
- 15- Desarrollo sostenible, 16- Biotecnología Industrial
- 17- Ingeniería Geológica del Petróleo y Gas
- 18- Química analítica con énfasis en Técnicas Cromatografías y sus Aplicaciones
- 19- Ciencias Biotecnología
- 20- Demografía, Población y Desarrollo
- 21- Ciencias Matemática (Doctorado)
- 22- Ciencias Física
- 23- Especialización en Didáctica Universitaria

FACULTAD DE CIENCIAS EXACTAS Y NATURALES



- Datos de Ingresantes, Grado y Postgrado

AÑO 2023		
1ER PERIODO 2023	POSTULANTES	258
	INGRESANTES	247
2DO. PERIODO 2023	POSTULANTES	185
	INGRESANTES	184
CURSOS	MATRICULADOS	EGRESADOS
DOCTORADO Y MAESTRIA	272	12
ESPECIALIZACION	166	95
	438	107



Desafíos Futuros

Incrementar capacidad edilicia

40 a 50 proyectos financiados por CONACYT

presupuesto destinado al CICAG (Centro de Investigación del Cambio Global)

Extensión Universitaria Servicios especializados

Laboratorio de Agua

Laboratorio de Investigación de la Atmosfera y Problemas Ambientales – LIAPA

Laboratorio de Ciencias Radiológicas e Imagenología

Laboratorio de Sismología FACEN-UNA

Laboratorio de Efluentes Agua

Centro de Desarrollo Ambiental – CDTA

FACULTAD DE ENFERMERÍA Y OBSTETRICIA



La Facultad de Enfermería y Obstetricia, es una institución de Educación Superior que forma profesionales de nivel universitario y especialistas en **Enfermería y Obstetricia**.

Sede	Carreras	Acreditación (Modelo Nacional)
Central	Enfermería Obstetricia	2018-2023 2021-2025
Concepción	Enfermería Obstetricia	En proceso de evaluación externa
San Estanislao	Enfermería	2018-2023
Coronel Oviedo	Enfermería	2018-2023
Quiindy	Enfermería	2021-2025



Estudiantes: 1.371 alumnos matriculados

Egresados: 230 en el año 2022

Cursos de Posgrado

- *Maestría en Gerencia y Administración de Sistema y Servicios de Salud
- * Especialización en Enfermería en Control de Infecciones y Epidemiología Hospitalaria
- * Especialización en Enfermería en Cuidados Críticos del Adulto
- * Especialización en Enfermería Nefrológica
- * Especialización en Investigación en Salud

PRINCIPALES LOGROS

- ❑ CONGRESO INTERNACIONAL DE NEUROCIENCIAS: FINANCIADO POR CONACYT.
- ❑ HABILITACIÓN DE COMEDOR PARA MAS DE 50 ESTUDIANTES EN ESTADO DE VULNERABILIDAD CON EL APOYO DEL MINISTERIO DE DESARROLLO SOCIAL Y LA FUNDACION LA PIEDAD.
- ❑ DOS PROYECTOS DE INVESTIGACIÓN FUERON ADMITIDOS PARA EVALUACION Y FINANCIACIÓN EN CONACYT.
- ❑ RECEPCIÓN, EVALUACIÓN Y SELECCIÓN DE 15 PROYECTOS DE INVESTIGACIÓN DE LAS 5 UNIDADES ACADEMICAS EN EL MARCO DE LOS FONDOS CONCURSABLES DE LA UNA.
- ❑ IMPLEMENTACIÓN DEL PROYECTO FORTALECIENDO NUESTRAS CAPACIDADES EN EL PROCESO DE LA TRIANGULACIÓN EN LA FENOB EN LAS 5 UNIDADES ACADEMICAS.
- ❑ EGRESO DE DE 6.500 PROFESIONALES DE ENFERMERIA Y OBSTETRICIA DESDE SU CREACIÓN.
- ❑ LANZAMIENTO DE LA REVISTA ACADEMIC DISCLOSURE EN SU VOL. 5 Y VOL. 6
- ❑ SE CUENTA CON SOLVENCIA ACADÉMICA, CARRERAS ACREDITADAS, PRODUCCIÓN CIENTÍFICA

DESAFIOS CULMINACIÓN DE LA OBRA DE QUIINDY



Proyectos



Nuevo Centro de Atención
FENOB - UNA



LOGROS OBTENIDOS

Primer Observatorio de Políticas Públicas

22 Convenios nacionales e internacionales

Vinculación a través de la Práctica profesional con 21 organizaciones sociales

Protocolo de intervención ante situaciones de violencia basada en género y/o discriminación

Revista científica *Kera Yvoty*

200 profesionales se han formado a través de cursos de actualización y maestría.

38 Proyectos de Extensión Universitaria implementados

Proyecto de extensión universitaria de fortalecimiento a comisiones vecinales de cuatro municipios

Jornadas de Jóvenes Investigadores AUGM, con la presentación de 31 trabajos



NECESIDAD PRESUPUESTARIA





**EFFECTO APLICACIÓN DE LA LEY
DE GRATUIDAD – ARANCEL 0 EN LA UNA**

Ley N° 6628/2020

“Ley de Arancel Cero OF 088 – Ley de Gratuidad”



Año	Presupuesto				
2019	125.791.313.474	Transferencias	% Transferido	No Transferido	% NO Transferido
2021	60.791.506.756	39.320.606.416	65	21.470.900.344	35
2022	76.273.915.144	53.439.069.421	70	22.834.845.723	30
Total					

Año	Presupuesto	Transferencias al mes de AGOSTO 2023	% Transferido
2023	83.886.641.763	45.071.355.297	54

■ Año de aplicación Arancel 0

El Presupuesto de la UNA se encuentra desfinanciado en un 38% equivalente a más de Gs. 47.800.699.120 (cuarenta y siete mil millones) con relación al presupuesto de ingresos en aranceles educativos que la UNA contaba en el año 2019, antes de la pandemia.

PRESUPUESTO UNA - POR ORGANISMO FINANCIADOR

¿EN QUÉ INVERTIMOS EL PRESUPUESTO DE LA UNA? - 2024



PROYECTO EJECUTIVO 2024
FF10- 001 Tesoro Nacional
G. 1.259.304.617.042



Pago de Salarios a
4.272 Funcionarios
Administrativos, a
más de 14.000
Docentes y 2.299
Personal de Salud

Parte de Beneficios
para funcionarios
administrativos y
Personal de Salud

Servicios Básicos

PROYECTO EJECUTIVO 2024
FF30 -088 Ley de Gratuidad
G. 87.560.634.073



- Servicios Personales
- Servicios Básicos,
agua, luz, teléfono
- Gastos de Capital
- Becas

PROYECTO EJECUTIVO 2024
FF30-063 CONACYT
G. 34.201.442.638



Para la ejecución
de Proyectos de
Investigación
Financiados por el
CONACYT en las
diferentes
Unidades
Académicas

PROYECTO EJECUTIVO 2024
FF30 -001 Genuino
G. 213.117.839.671



- Bonificaciones y
Gratificaciones
- Jornales
- Honorarios
Profesionales
- Contratación de
Personal Docente
- Servicios Básicos
- Mantenimiento de
equipos y edificios
- Útiles e insumos de
Oficina
- Compuestos Químicos
- Elementos de
Limpieza

PROYECTO EJECUTIVO
FF30 OF 302 – UE
G. 7.493.551.337



**Destinado para la
Ejecución del
Programa
FORMACAP
financiado por la
UE Ley N°
6659/2020**

NECESIDADES PRESUPUESTARIAS UNA - EJERCICIO FISCAL 2024



	JUSTIFICACIÓN	MONTO
CRECIMIENTO VEGETATIVO	Para cumplir con las exigencias de la ANEAES en cuanto a la Habilitación de Secciones por Carreras de acuerdo a la cantidad estipulada por aula teniendo en cuenta la población de estudiantes, asimismo se necesita la creación de cargos Docentes para dar continuidad a las carreras vigentes y ajustes curriculares de las diferentes carreras de las Unidades Académicas	Gs. 78.287.696.768
CONTRATO COLECTIVO	Pago de Beneficios al Personal Administrativo según el Contrato Colectivo Vigente en la UNA, la UNA tiene 4.198 administrativos y tienen beneficios como pago por Título de Grado, Antigüedad, Insalubridad. Cabe aclarar que en promedio estos beneficios son abonados al Personal en un 60% con Fuente de Financiamiento 10 Recursos del Tesoro y 40% con Recursos Institucionales, y teniendo en cuenta que los ingresos en las Unidades Académicas han disminuidos en forma considerable por la Ley de Gratuidad lo que hace difícil el cumplimiento de los beneficios que corresponden por Contrato Colectivo	Gs. 112.836.826.205

NECESIDADES PRESUPUESTARIAS UNA - EJERCICIO FISCAL 2024

¿QUÉ DEJAMOS DE HACER POR FALTA DE PRESUPUESTO? - 2024



UNA134

JUSTIFICACIÓN

MONTO

NIVELACIÓN SALARIAL
DE CARGOS
ADMINISTRATIVOS

Se solicita para la continuidad de la Nivelación de cargos Administrativos, que se había trabajado en forma conjunta con el Ministerio de Hacienda y el Congreso Nacional para realizarlo en 4 ejercicios fiscales, para el Ejercicio Fiscal 2024 sería el año 4, cumpliendo así con el proceso de nivelación para las categorías administrativas

Gs.109.080.777.726

NIVELACIÓN SALARIAL
DE CARGOS
ADMINISTRATIVOS Y
DOCENTES

Se solicita para dar continuidad de la Nivelación de cargos Docentes de Gestión Académica y Docentes en Aula, que se había trabajado en forma conjunta con el Ministerio de Hacienda y el Congreso Nacional para realizarlo en 4 ejercicios fiscales, para el año 2024 sería la aplicación del año 3 para los cargos Docentes de Aula y Gestión Académica.

Gs.173.096.589.201

Nivelación de Dietas para miembros del CSU y creación de Dietas para Asambleístas del Consejo Superior Universitario

Se solicita montos para nivelar las dietas de los miembros de los miembros del Consejo Superior Universitario y para la creación de dietas para los miembros de la Asamblea Universitaria

Gs.994.759.272

NECESIDADES PRESUPUESTARIAS DE LA UNA PARA EL EJERCICIO FISCAL 2024



JUSTIFICACIÓN

MONTO

<p>GASTOS CORRIENTES</p>	<p>Se solicita para cubrir gastos como:</p> <ul style="list-style-type: none"> - Servicios Básicos - Adquisición de insumos para las oficinas - Mantenimiento de equipos, instalaciones - Mantenimiento edilicio y de equipos - Compra de compuestos químicos - Uniforme para personal de Salud - Elementos de limpieza - Productos farmacéuticos - Servicios de seguro de edificios y de laboratorios 	<p>Gs.110.428.670.535</p>
<p>GASTOS DE CAPITAL</p>	<p>Se solicita para inversiones como:</p> <ul style="list-style-type: none"> - Construcción 3era Etapa Capiibary - San Pedro - CIAF - Adquisición de equipos de laboratorio para el (MED, ING, ODO, QUI, VET,CIAF) - Adquisición de Muebles, y equipos de computación (DER, MED, ING, ECO, ODO, FIL, VET, AGR, FACEN, FADA, POL, FENOB, FACSO, REC; IICS y CEPB) - Construcción de Aulas y laboratorios (DER, MED, ING, ECO, ODO, QUI, FIL, AGR, FACEN, FADA, POL, FACSO) - Adquisición de Generador (FIL) - Libros (POL, FENOB) - Transformador (CEPB) - Aula Laboratorio (Agrarias) Hospital para filiales, Aula Filial Santani (Veterinaria, FENOB) - Reparación mayor de inmuebles (Veterinaria) 	<p>Gs.133.805.159.330</p>
<p>TOTAL: PARA EL EJERCICIO FISCAL 2024 (GUARANÍES)</p>		<p>Gs.718.530.479.037</p>

Necesidades Presupuestarias UNA 2024 - FF10



UNIDAD ACADÉMICA	CRECIMIENTO VEGETATIVO	CONTRATO COLECTIVO	NIVELACIÓN SALARIAL AÑO 4 - CARGOS ADMINISTRATIVOS	NIVELACIÓN SALARIAL AÑO 3 - CARGOS DOCENTES DE GESTIÓN ACADÉMICA Y DOCENTES DE AULA	NIVELACIÓN DE DIETAS CSU y CREACION DE DIETAS PARA ASAMBLEÍSTAS DEL CONSEJO SUPERIOR UNIVERSITARIO Y CONSEJO DIRECTIVO	GASTOS CORRIENTES	GASTOS DE CAPITAL	TOTAL GASTOS SOLICITADOS POR FUERA DE LA CARGA DEL SIPP
	1	2	3	4	5	6	7	8 (del 1 al 7)
DERECHO	9.669.730.844	4.995.062.854	5.627.420.695	4.210.106.602	46.592.793	2.950.000.000	4.900.000.000	32.398.913.788
CIENCIAS MÉDICAS	5.634.416.667	23.169.446.021	47.867.257.828	5.948.794.501	46.592.793	75.572.872.449	24.825.000.000	183.064.380.259
INGENIERÍA	5.573.380.526	2.460.146.019	4.430.331.698	18.549.118.978	46.592.793	341.000.000	6.327.500.000	37.728.070.014
ECONOMÍA	3.347.216.088	8.075.732.023	4.951.259.079	18.327.626.902	46.592.793	800.000.000	2.400.000.000	37.948.426.885
ODONTOLOGÍA	1.017.133.559	4.767.214.745	1.904.900.972	3.553.445.688	46.592.793	2.467.500.000	7.414.500.000	21.171.287.757
QUÍMICA	8.049.821.576	2.635.985.330	2.160.622.620	11.919.990.342	46.592.793	50.400.000	2.000.000.000	26.863.412.661
FILOSOFÍA	7.093.335.557	2.626.836.778	3.332.213.014	14.931.933.458	46.592.793	2.575.503.347	6.057.471.830	36.663.886.777
VETERINARIA	2.694.074.955	11.281.496.284	8.502.412.971	11.841.610.560	46.592.793	3.200.000.000	24.000.000.000	61.566.187.563
CIENCIAS AGRARIAS	1.145.890.113	8.232.129.116	6.159.995.465	18.811.653.952	46.592.793	1.968.400.000	4.325.000.000	40.689.661.439
FACEN	5.098.045.110	9.496.745.890	2.027.797.915	12.358.032.297	39.424.671	5.429.500.000	12.617.500.000	47.067.045.883
FADA	7.152.557.787	4.011.110.949	2.335.632.845	9.164.562.836	46.592.793	1.886.592.793	10.000.000.000	34.597.050.003
POLITÉCNICA	2.642.838.718	14.661.119.708	4.309.981.910	21.145.622.030	46.592.793	1.000.000.000	5.898.187.500	49.704.342.659
FENOB	15.254.600.788	3.692.131.986	3.194.170.590	10.768.164.875	46.592.793	2.737.150.600	3.490.000.000	39.182.811.632
FACSO	1.385.190.335	683.720.648	721.210.165	3.232.402.368	46.592.793	920.000.000	3.450.000.000	10.439.116.309
RECTORADO	2.529.464.145	6.716.687.385	8.530.741.167	5.384.726.308	349.628.292	4.070.915.313	15.500.000.000	43.082.162.610
IICS	0	2.507.784.381	1.771.407.935	1.229.029.754	0	3.796.800.000	100.000.000	9.405.022.070
CEPB	0	2.823.476.088	1.253.420.857	1.719.767.750	0	662.036.033	500.000.000	6.958.700.728
TOTAL NIVEL UNA 2024	78.287.696.768	112.836.826.205	109.080.777.726	173.096.589.201	994.759.272	110.428.670.535	133.805.159.330	718.530.479.037

LA UNA EN RANKINGS



La UNA ingresó por primera vez, al prestigioso ranking de universidades de América Latina, elaborado por el [Times Higher Education](#) (THE) en el puesto 82, de 197 instituciones de educación superior de Latinoamérica y el Caribe



**LA UNA IMPULSANDO AL PARAGUAY, A
TRAVÉS DE LA EDUCACIÓN SUPERIOR**

**PÚBLICA
¡AGUYJE!**

