

Presupuesto General de la Nación 2021

Ministerio de Hacienda

Comisión Bicameral de Presupuesto



Ministerio de
HACIENDA



■ TETÃ REKUÁI
■ GOBIERNO NACIONAL

*Paraguay
de la gente*

Recuperación + Transformación

+ Inversión Pública para empleos, obras de infraestructura y viviendas



+ Protección social, + Acceso a seguridad social



+ Créditos para + desarrollo para empresas y emprendedores



- ✓ Mejora del sistema de compras públicas
- ✓ Función Pública y Reforma del Servicio Civil
- ✓ Organización de la estructura del Estado
- ✓ Responsabilidad Fiscal 2.0
- ✓ Administración de Pasivos
- ✓ Formalización del empleo
- ✓ Reforma del Sistema de Salud
- ✓ Transformación Educativa
- ✓ Mejora del Clima de negocios
- ✓ Superintendencia de Jubilaciones y Pensiones
- ✓ Reforma de la Carta Orgánica AFD

Referencias PND 2030:

Eje 1: Reducción de Pobreza y Desarrollo Social

Eje 2: Crecimiento económico inclusivo

Eje 3: Inserción de Paraguay en el mundo

Profunda desaceleración sincronizada en 2020 a nivel mundial, y un proceso de recuperación en 2021

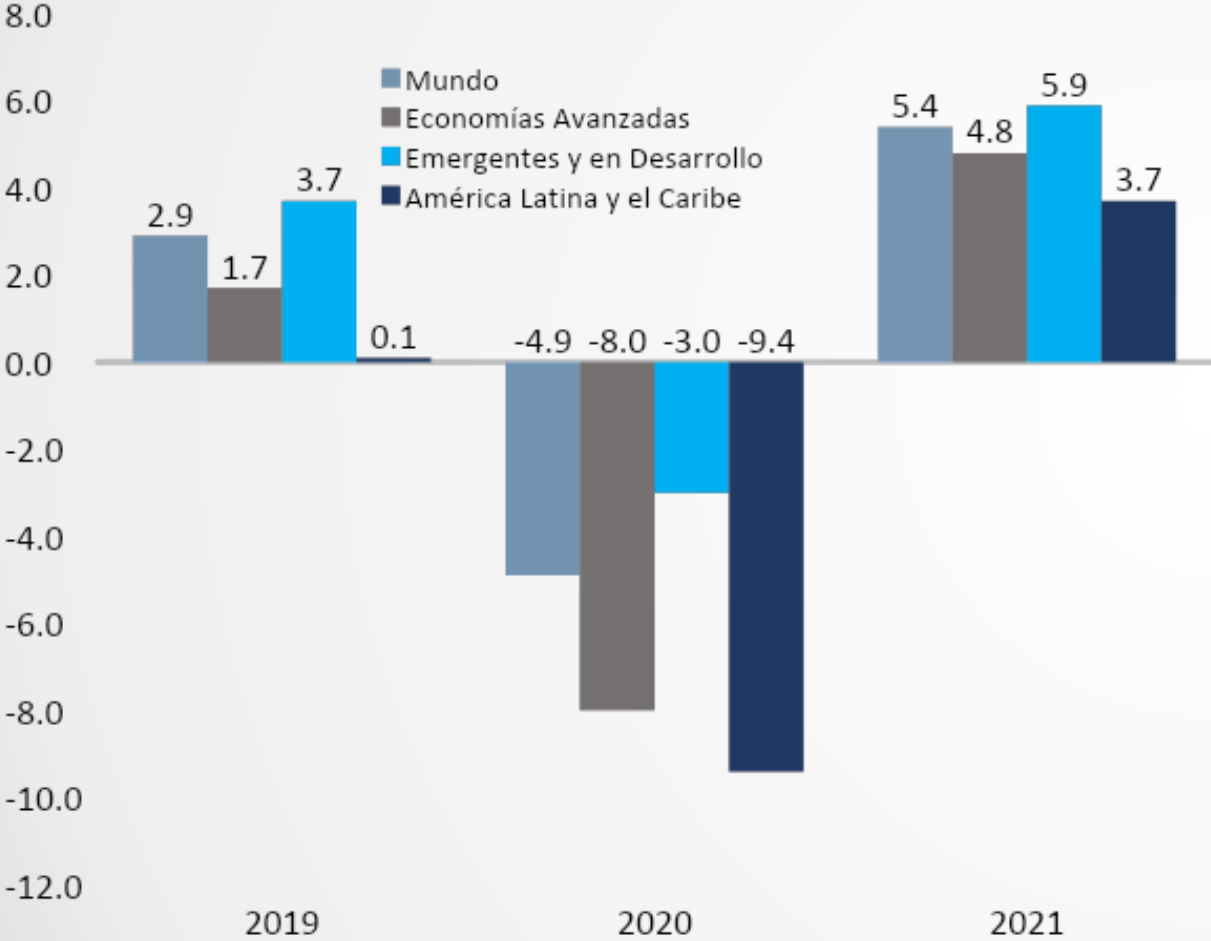

Fuente: Fondo Monetario Internacional – WEO julio 2020

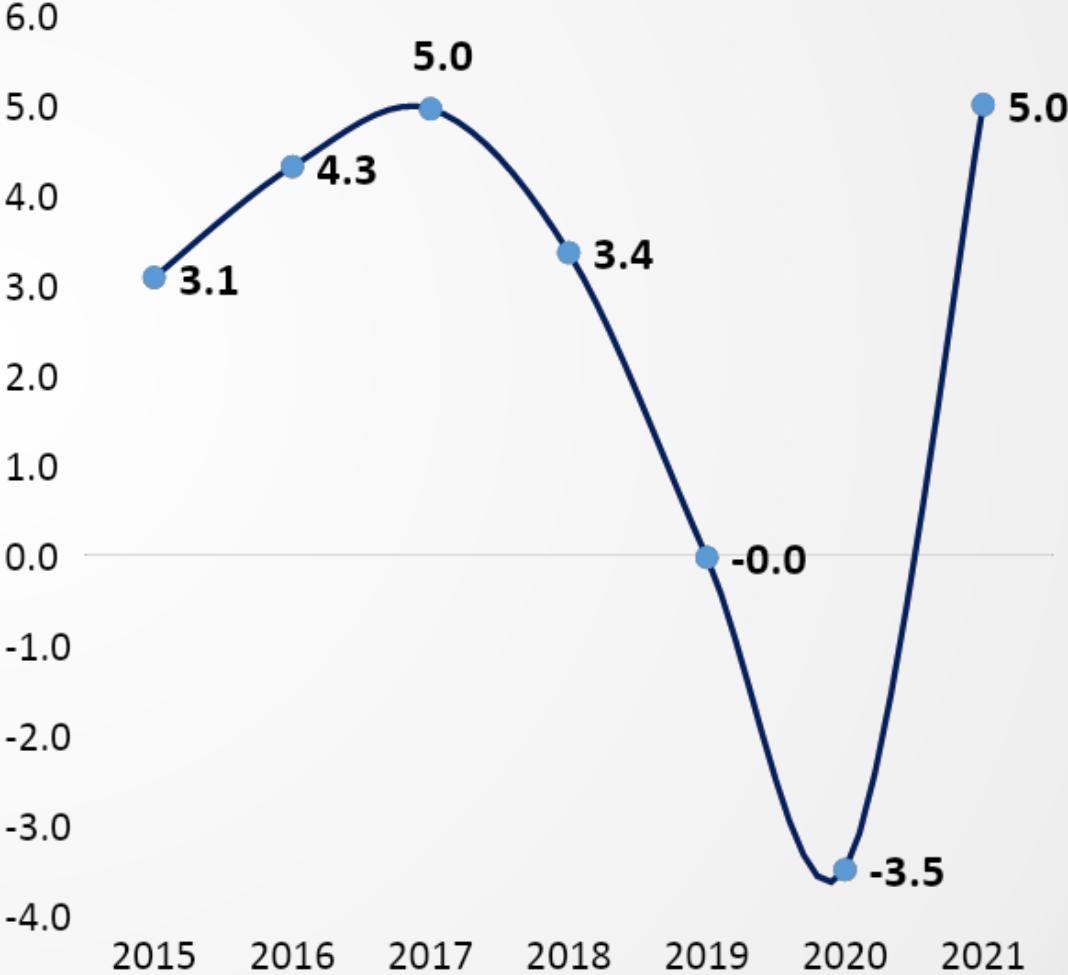

Fuente: Banco Central del Paraguay

El impacto es heterogéneo, afectando principalmente al sector terciario

PIB por sectores Año 2020
Estructura económica en base al valor constante (%)

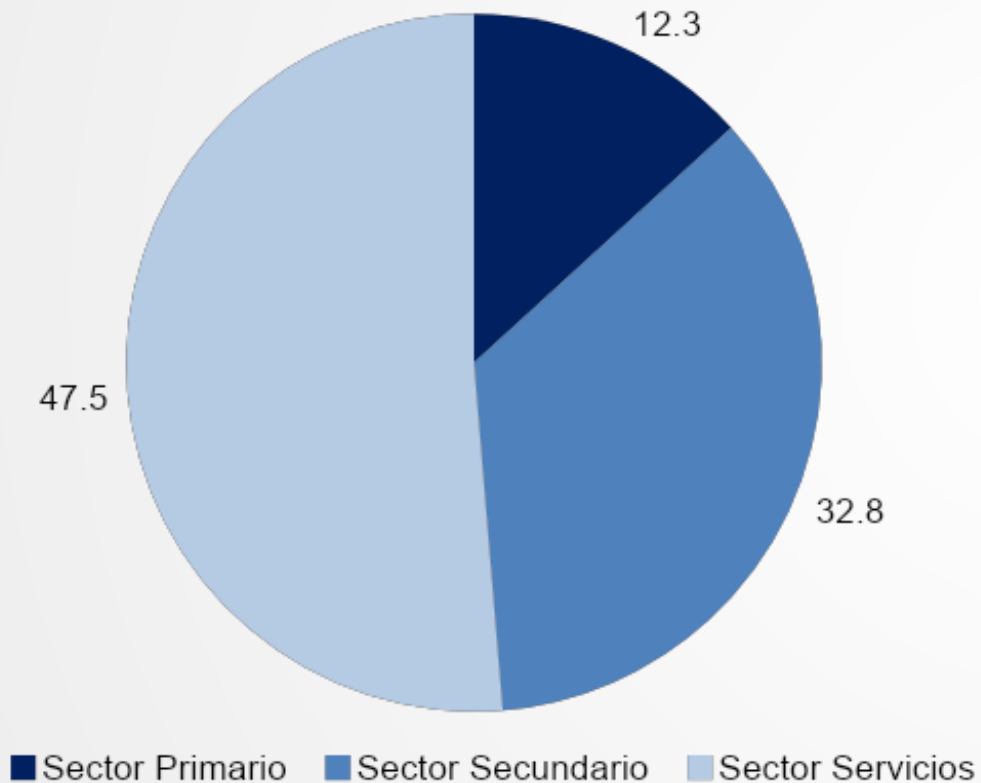

Variación PIB por sectores (%). Año 2020

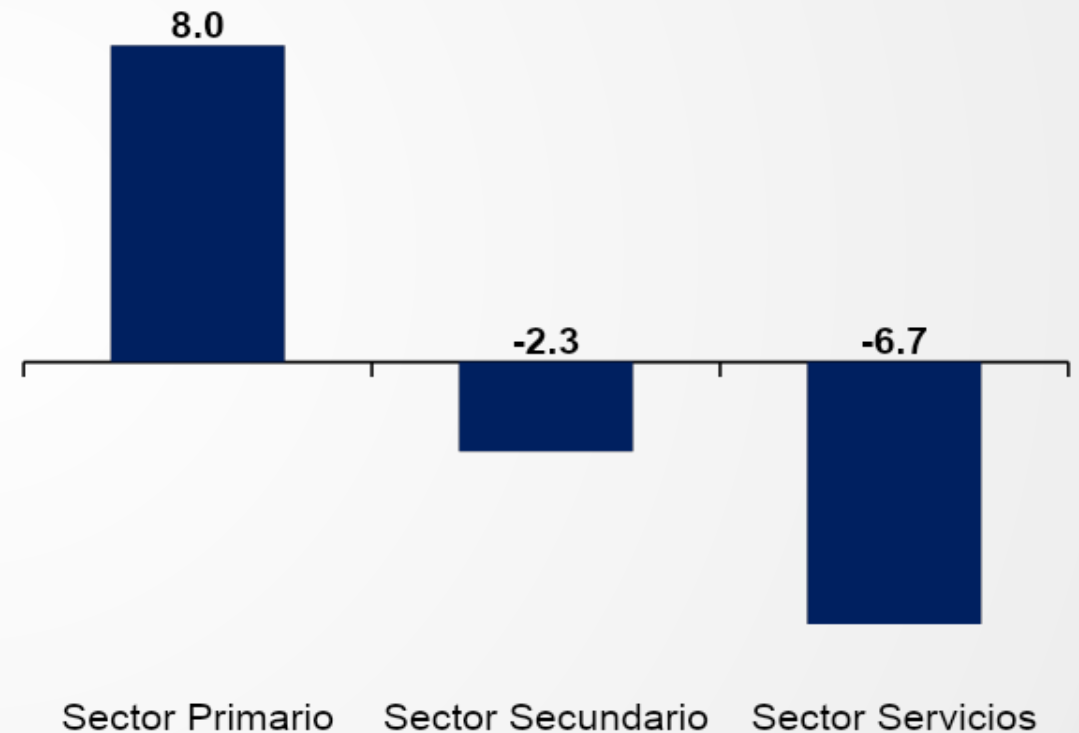

La caída de la actividad impacta en el mercado laboral

Estructura de Ocupados por Sector Económico (%)

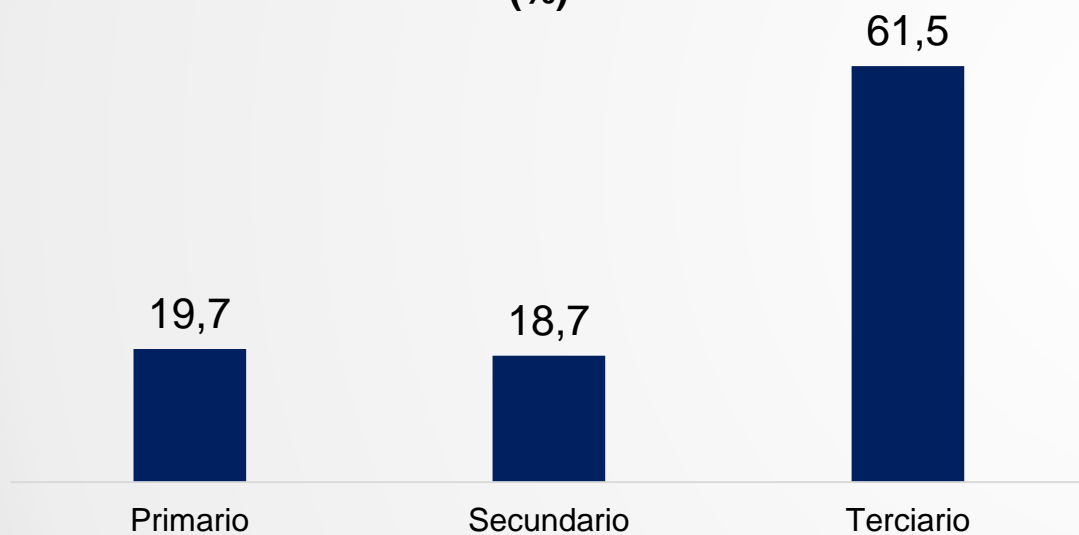

Estructura de mujeres ocupadas por Sector Económico (%)

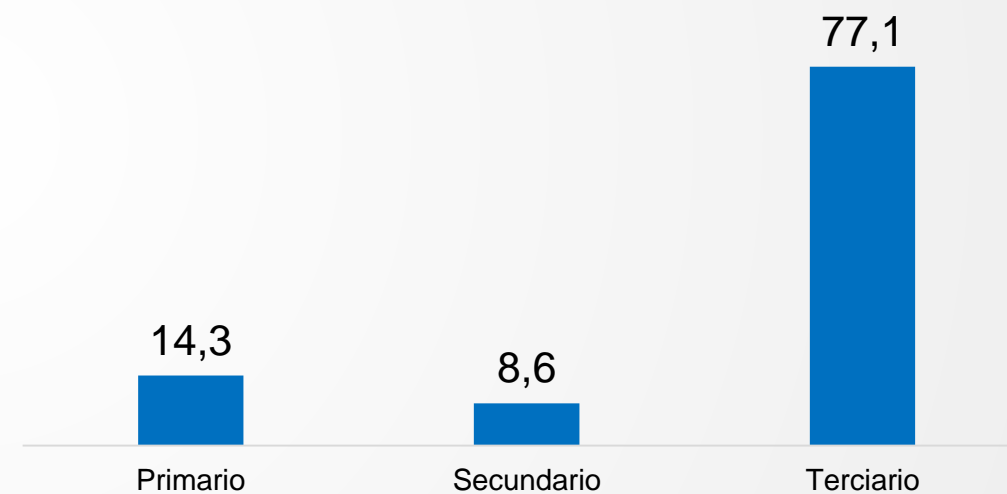

La desigualdad se relaciona con los resultados sectoriales

Año	Sector Económico			PIB Total	GINI	Var. % Gini
	Primario	Secundario	Terciario			
2013	43,6	6,1	3,9	8,4	0,482	1,1
2014	4,2	3,9	4,7	4,9	0,511	5,9
2015	-0,4	3,9	3,7	3,1	0,478	-6,4
2016	3,3	6,8	2,8	4,3	0,482	0,9
2017	6,0	3,5	5,3	4,9	0,488	1,1
2018	1,1	1,9	5,0	3,4	0,461	-5,5
2019	-3,6	-3,1	3,2	-0,0	0,458	-0,7
2020*	8,0	-2,3	-6,7	-3,5		

Ante la pregunta ¿cuánto tardaron las variables del mercado laboral en volver a sus valores previos a la crisis? Centrándose en crisis económicas más severas en la región entre 1990 y la actualidad, el BID (2020) encuentra que:

- La tasa de desempleo tardó en promedio 9 años en volver a su valor previo a la crisis;
- La pobreza y la formalidad tardaron aproximadamente 4 y 6 años, respectivamente.

Resultado esperado



¿Qué estamos haciendo?

Adopción de la técnica presupuestaria Presupuesto por Resultados:

Permitiendo avanzar hacia:

- ✓ La definición de resultados y su vinculación con los recursos requeridos por los OEE
- ✓ Medición oportuna del desempeño de las instituciones
- ✓ Rendir cuentas de la relación Gasto - Resultado

Trabajando de Reformas Estructurales:

- ✓ Institucionalidad Fiscal
- ✓ Reestructuración del Estado
- ✓ Función Pública y Servicio Civil
- ✓ Compras Públicas
- ✓ Superintendencia de Jubilaciones y Pensiones

¿Qué hemos hecho?

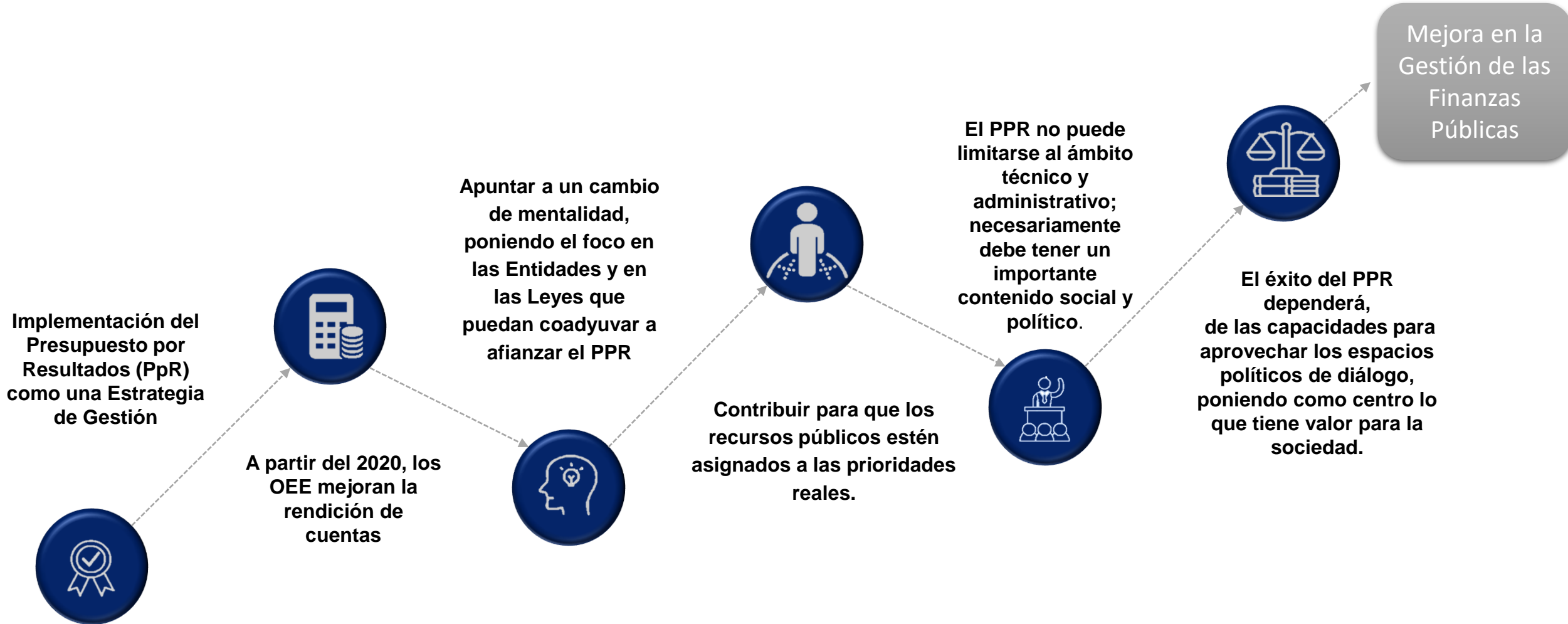

Presupuesto Consolidado por Función Institucional

Todas las Fuentes - En Miles de Millones de Guaraníes

↓ **17%**

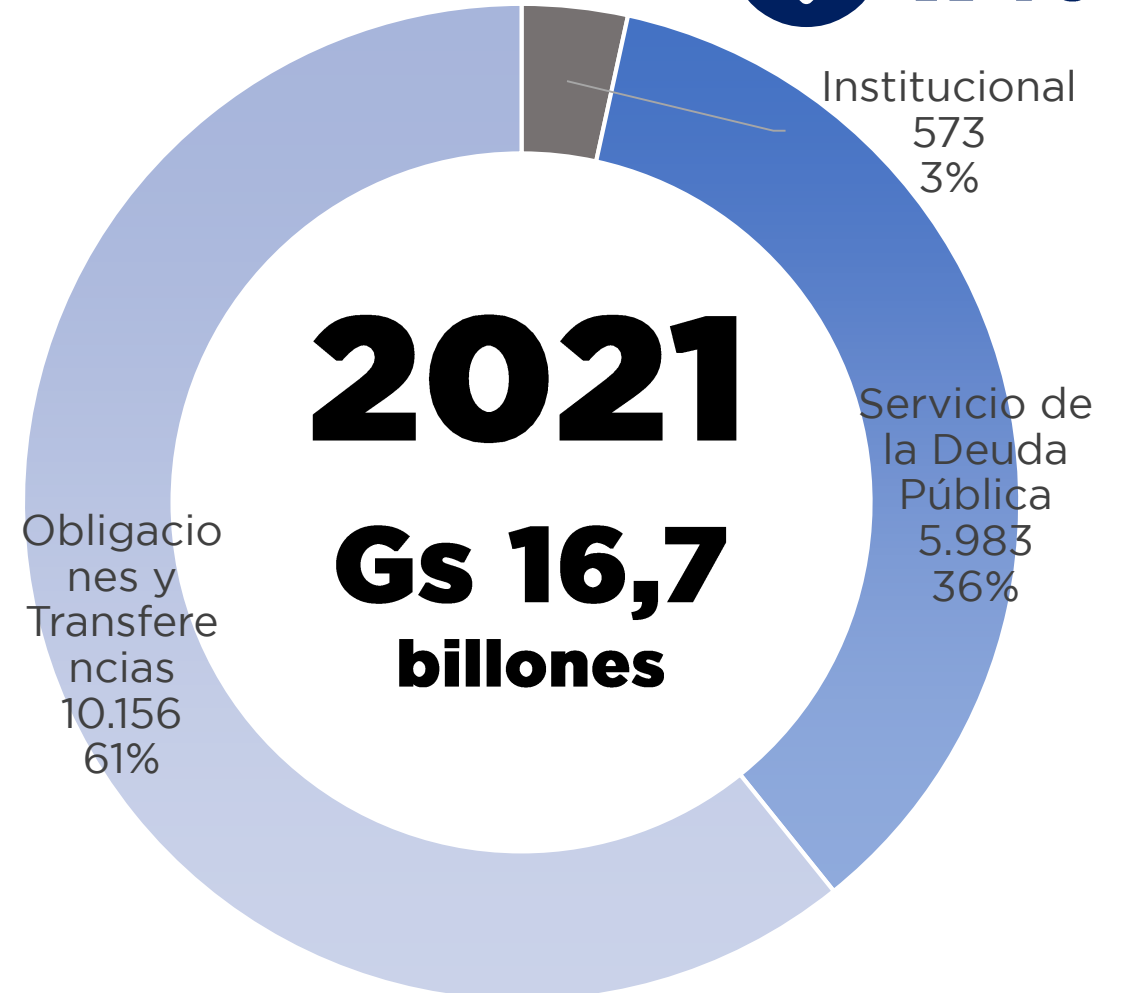
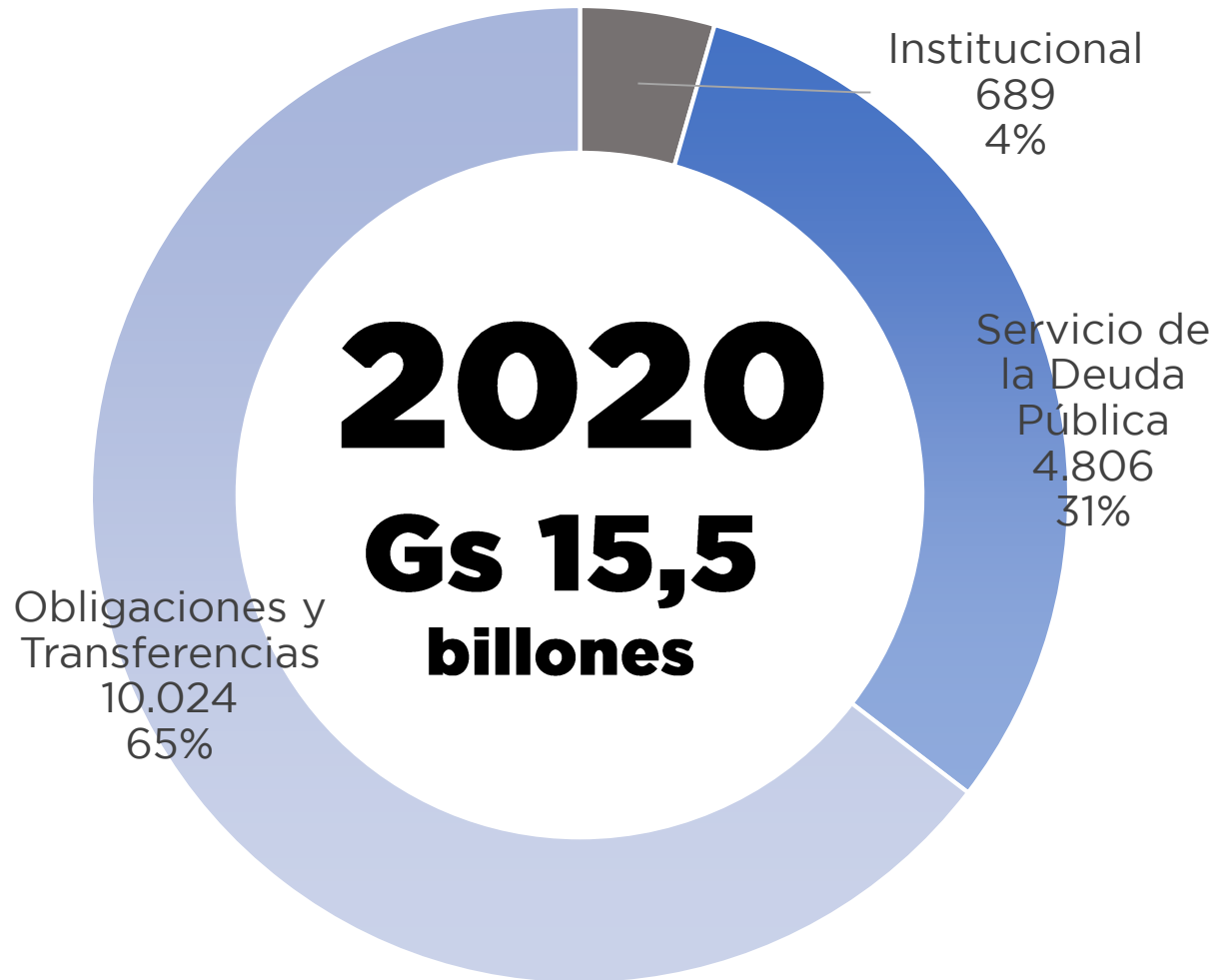

Consolidado por Fuente de Financiamiento

En Miles de Millones de Guaraníes

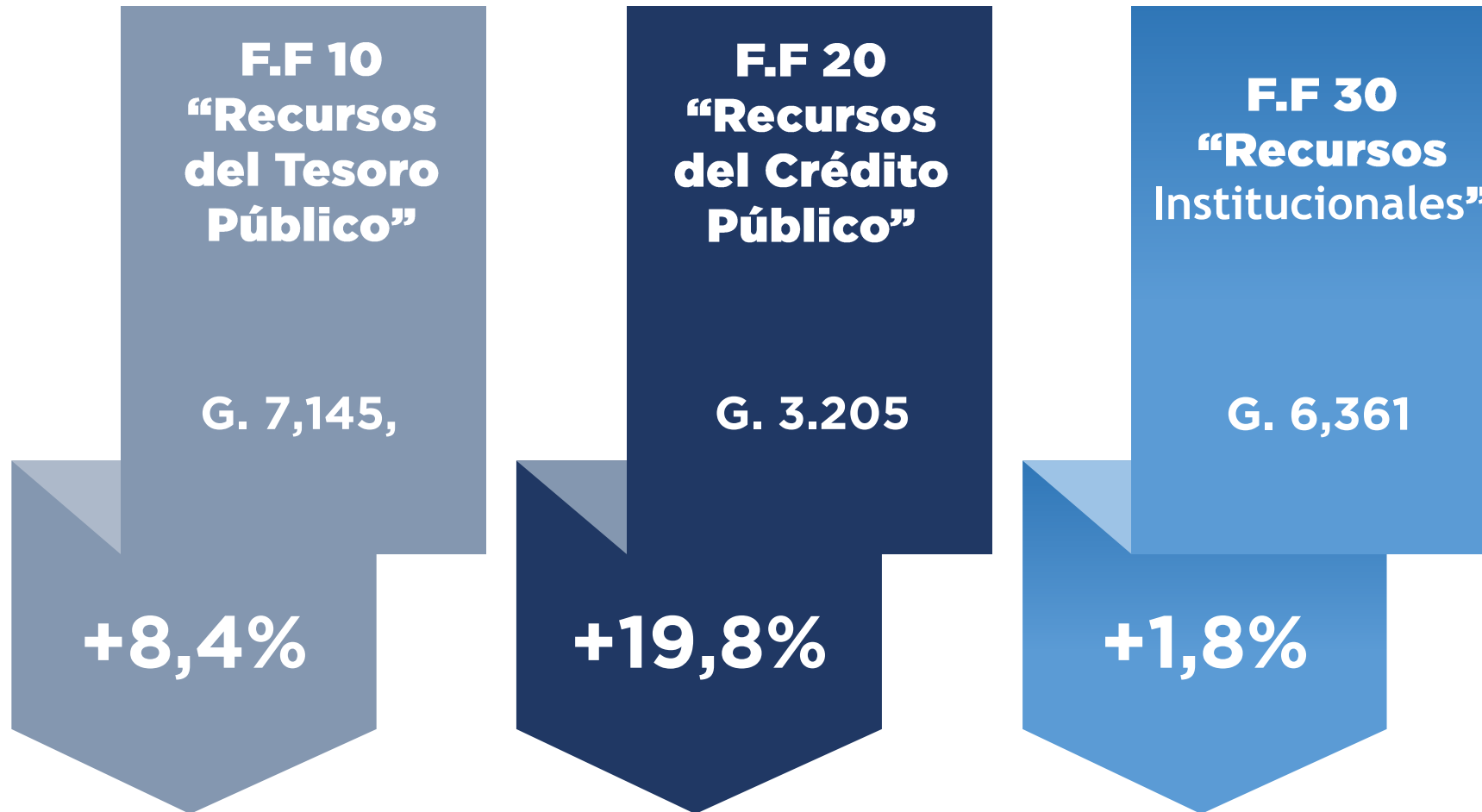

Cantidad de Funcionarios

2019

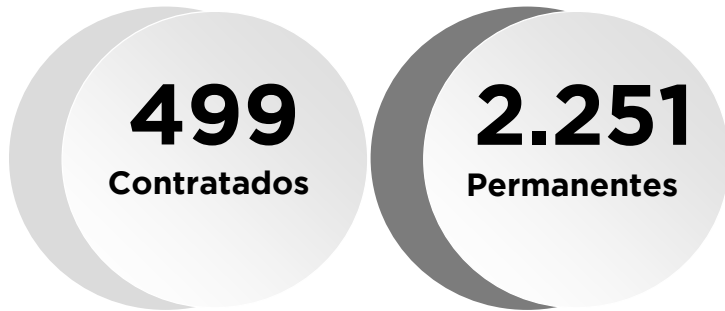

2.750

2020

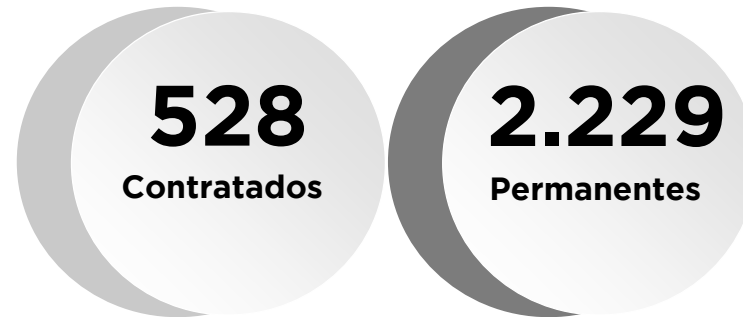

2.757

2021

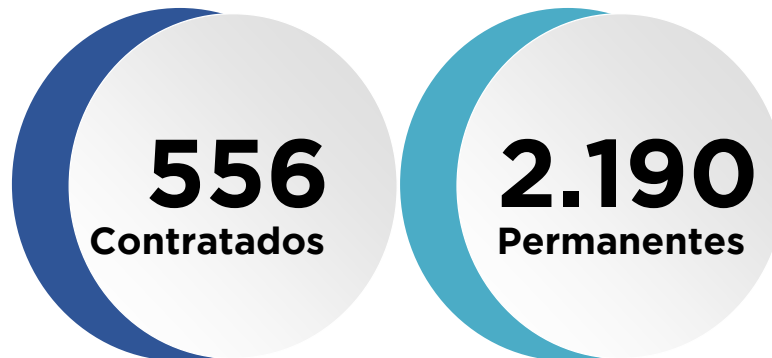

2.746



Pensiones Contributivas y no Contributivas

2019



202 mil

2020



211 mil

2021



214 mil

USD 643 millones

Para pagos a Jubilados

**Magisterio
Nacional**



34.593

**Administración
Pública**



18.703

FFAA



8.572

Policías



8.578

Universidades



1.495

Poder Judicial



544

72.303 jubilados



Los fundamentos macroeconómicos han permitido mejorar el perfil del nuestro endeudamiento

Evolución de tasas en el mercado interno

Evolución de tasas de interés en los mercados internos. (Guaraníes)

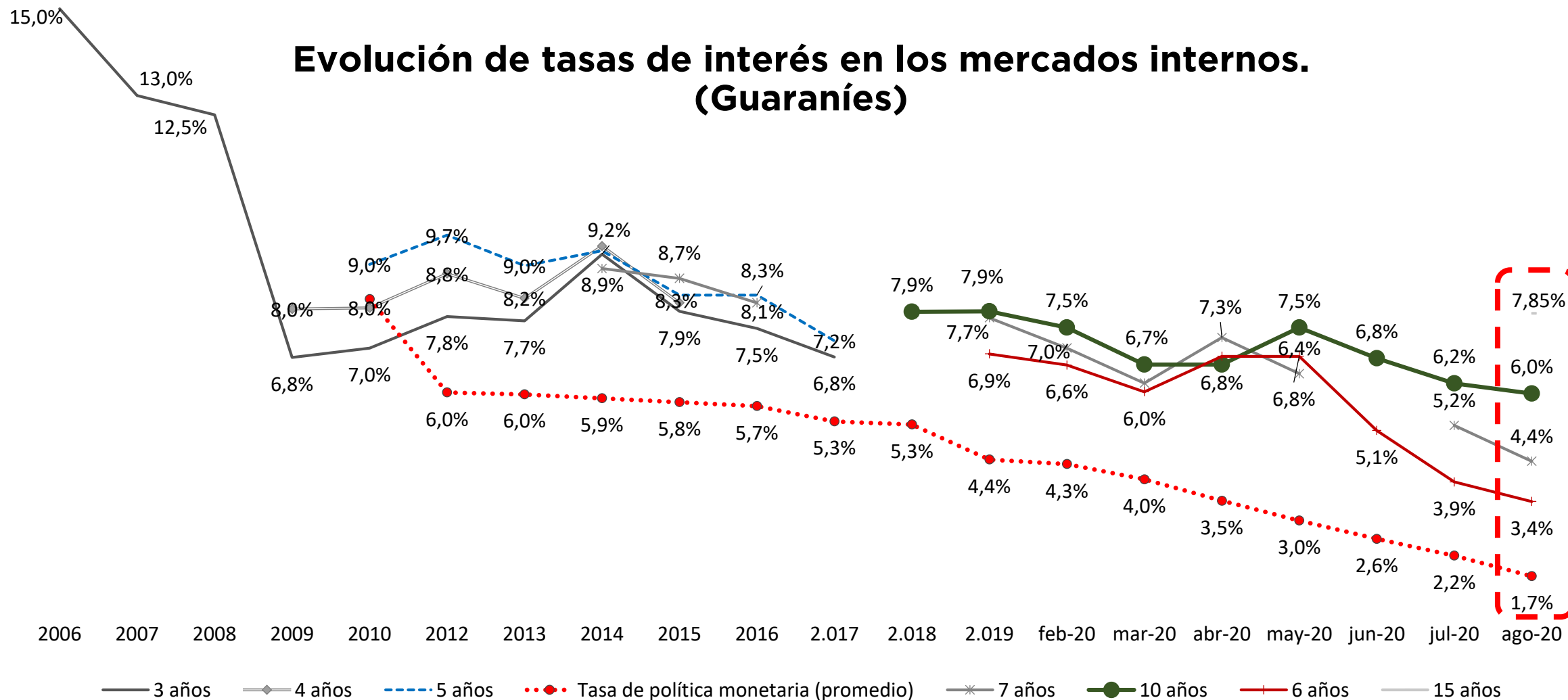

Hoy el Paraguay podría acceder a los mercados internacionales a mejores tasas la mayoría de los países latinoamericanos

Evolución del EMBI en países de la Región y a nivel Latinoamérica

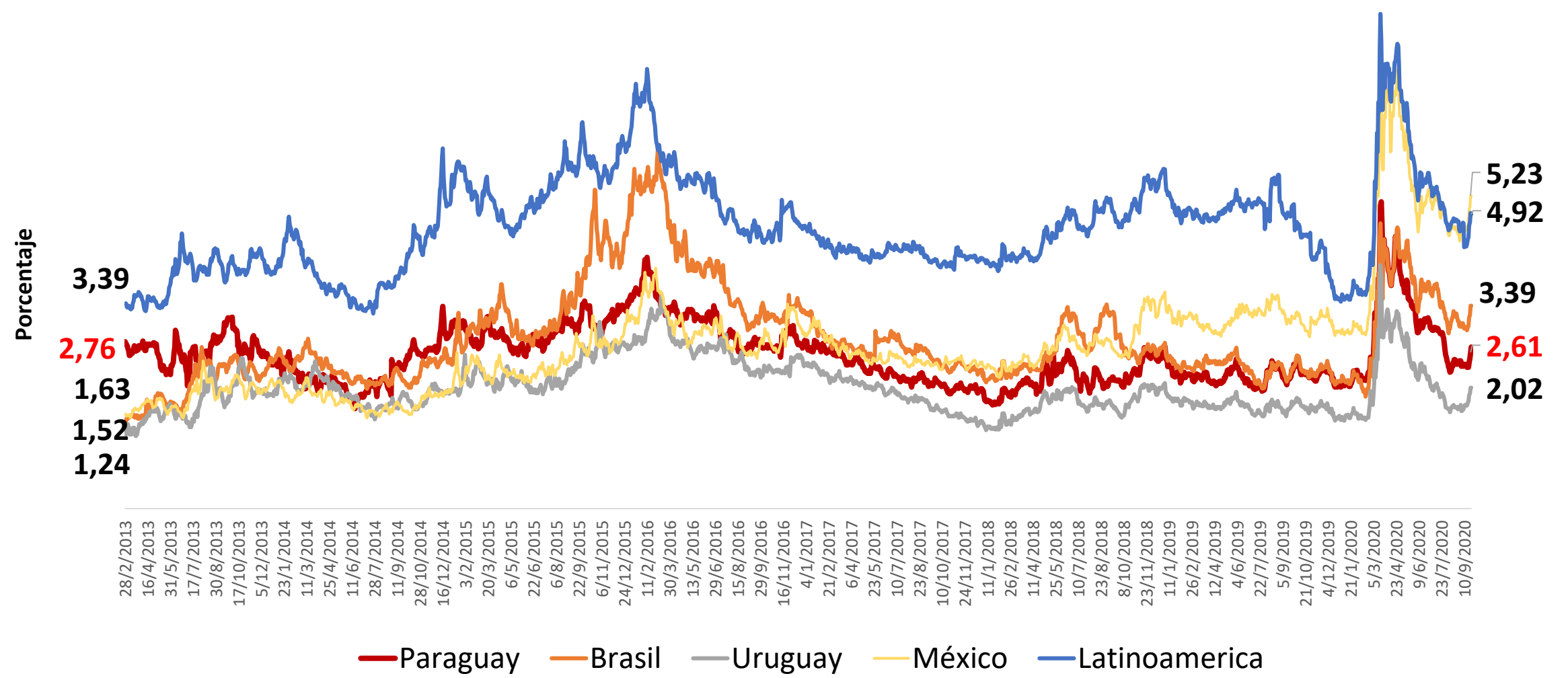

Servicio de la Deuda

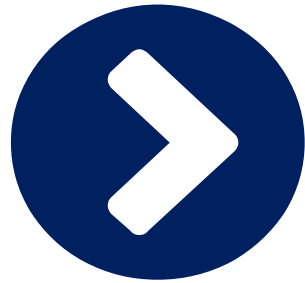

USD 399 millones
Amortización

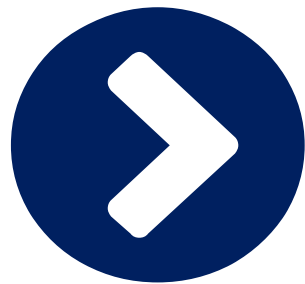

USD 437 millones
Intereses

¡Muchas Gracias!



Presupuesto General de la Nación 2021

Ministerio de Hacienda

Comisión Bicameral de Presupuesto



Ministerio de
HACIENDA



PpR
Presupuesto
por Resultados

■ TETÃ REKUÁI
■ GOBIERNO NACIONAL

*Paraguay
de la gente*