



# UNA135





**UNA135**

**UNIVERSIDAD NACIONAL DE ASUNCIÓN**

---

**PROYECTO DE PRESUPUESTO EJERCICIO 2025**





# UNA135



## 14 FACULTADES

- **78** carreras de Grado
- **183** programas de Postgrado
- **6** cursos de pregrado

Con filiales en 22 ciudades de los 12 departamentos del territorio Nacional

8 Centros de Investigación e Innovación:  
IICS, CEMIT y CNC



# UNA135



La **UNA** brinda oportunidades de estudio a **54.569 estudiantes**

**41 filiales,**

La UNA se encuentra en **22 ciudades** de **12 departamentos** del Paraguay

Cobertura Nacional a través de **plataformas y cursos virtuales**





**UNA135**

# **LOGROS Y PROYECCIONES DE LA UNA**



**UNA135**

# **EJES MISIONALES**



## ESTADÍSTICAS DE LA UNA

### Grado

Postulantes	13.527
Ingresantes	6.726
Egresados	5.124

### Docentes

Docentes	9.021
----------	-------

### Funcionarios

Administrativos y de Servicios Asistenciales	6.342
--	-------

### Educación Media, Nivel Inicial y Escolar Básica

Matriculados	1.429
Egresados	345



## ESTADÍSTICAS DE LA UNA

### Postgrado

Matriculados	7.589
Egresados	3.624

### Niveles de Postgrado (Matriculados)

Doctorado	252
Maestría	1.914
Especialización	3.355
Capacitación	1.140
Actualización	251
Diplomado	677





# Acreditaciones Nacionales e Internacionales



**UNA135**

## ACREDITACIONES NACIONALES

- **109 Carreras de Grado Acreditadas Modelo Nacional**
- **40 Programas de Postgrado, Acreditados Modelo Nacional**

## ACREDITACIONES INTERNACIONALES

- **14 Carreras de Grado en proceso de acreditación- Modelo ARCUSUR**

## EN PROCESO

- **11 Programas de Postgrado, Acreditados Modelo Nacional**





**UNA135**

# **UNIDADES ACADÉMICAS DE LA UNA**





## FACULTAD DE DERECHO Y CIENCIAS SOCIALES



# UNA135

**8100**  
Alumnos matriculados

**1592**  
Alumnos egresados

**1009**  
Docentes

**549**  
Matriculados Postgrado

**102**  
Egresados Postgrado



---

**100 personas atendidas** en las oficinas de Asistencia Legal

---

**330 personas atendidas** en el Consultorio Jurídico

---

**19 proyectos de Investigación** en ejecución



## DESAFÍOS 2025 - FDCA – UNA

### Continuidad de la Construcción de la Sede de Benjamín Aceval



### Construcción 1era Etapa



### Predio

- ID de Licitación: 425286
- Etapa 1: a culminar
- Etapa 2, Planta Alta: en proceso de adjudicación.
- Tipo de Procedimiento: LPN – Licitación Pública Nacional



### Proyecto Sede Benjamín Aceval







## FACULTAD DE CIENCIAS MÉDICAS



# UNA135



**Sede Central:** Cuenta con 4 carreras: Medicina, Kinesiología y Fisioterapia, Instrumentación y Área Quirúrgica, y Tecnicatura Superior en Podología. Con 3 carreras acreditadas por la ANEAES y el modelo ARCU-SUR.



**Habilitan al Hospital de Clínicas de la FCMUNA como Centro de trasplantes cardiacos adultos y pediátricos**

**Innovadores Programas de Post Grado** con Especialidades y Subespecialidades.



**Filial FCM UNA** en Santa Rosa del Aguaray – Dpto. de San Pedro. Cuenta con la Carrera de Medicina, acreditada por el Modelo Nacional ANEAES.

El Hospital de Clínicas de la FCMUNA realiza **alrededor de 15.000 cirugías** al año, incluyendo trasplantes de riñón, hígado, huesos y tejidos, médula ósea y córneas.



# LOGROS - AÑO 2023 y 2024



# UNA135

## Actividad: FORMACIÓN DE PROFESIONALES EN CIENCIAS DE LA SALUD

**LA FCM es acreditada** como Centro Examinador para el Diplomado Europeo de Anestesiología y Medicina Crítica



El Dr. Manuel Otero mantuvo un encuentro con el Decano de la FCMUNA, Prof. Dr. Osmar Cuenca Torres



### Internacionalización

14 estudiantes,  
3 residentes  
y 2 Docentes  
Investigadores, han visitado la Institución, provenientes de Ku Leuven (Bélgica), West Virginia (EE.UU.), UNAM (México), Heidelberg (Alemania)

### Proyectos de Investigación

Se han validado 50 proyectos con objetivos de publicación, escalafón, cofinanciación y multicéntricos

### Proyectos de extensión

90	Proyectos realizados
1.519	Estudiantes
242	Docentes y/o graduados
56.115	Beneficiarios

### 1ra. Edición de la feria Anual de Ciencias

Feria de Ciencias que permitió un espacio de Innovación y Conocimiento que busca elevar el Nivel Académico de Estudiantes y Especialistas





## Actividad: SERVICIOS MÉDICOS HOSPITALARIOS



# UNA135

### Año 2023

Consultas ambulatorias	524.540
Consultas respiratorias (contingencia)	14.042
Atención de urgencias (niño y adulto)	76.637
Internados- niños -adultos	26.965
Internación en UCIP - Neonato	893
Internación en UCIA - Adultos	708
Internación en UCIA - Pediátrico	332
Intervenciones quirúrgicas	29.765
Hemodiálisis adultos y pediátricos	9.638
Estudios laboratoriales	957.958
Estudios diagnóstico	159.071
Kinesiología sesiones	4.250

### Desafíos 2025 – Ciencias Médicas

Medicamentos, Reactivos de Laboratorio y Banco de sangre. El monto solicitado tendrá un impacto significativo que beneficiará a pacientes de escasos recursos que no cuentan con la posibilidad de adquirir insumos para un tratamiento adecuado y por ende beneficiará la formación continua de los Residentes.

Mantenimiento de equipos biomédicos, adquisición de equipamientos médicos entre otros. (Resonador Magnético, Tomógrafos, Equipos de Rayos X, Respiradores, Edilicios entre otros equipamientos.

Inversión Física: Construcción 2do nivel del Centro/Hospital de Simulación FCMUNA.





## DESAFÍOS 2025 – Ciencias Médicas – UNA



# UNA135

### CENTRO/HOSPITAL DE SIMULACIÓN FCMUNA DISEÑO



### AVANCES







# FACULTAD DE INGENIERÍA



# UNA135



**Año 2023 - Carreras de grado:**

**Matriculados: 3.460 estudiantes**

**Egresados: 223 ingenieros**

**19** Proyectos adjudicados por el CONACYT. Año 2023/2024  
**TOTAL G. 7.225.500.000**

**8** Proyectos adjudicados con Fondos Propios

Financiación de publicaciones en Revistas de Alto Impacto.





## Logros en la Extensión



**UNA135**



En el marco de un convenio entre la Facultad de Ingeniería de la Universidad Nacional de Asunción (FIUNA) y la Municipalidad de Ypacaraí, se iniciaron trabajos de relevamiento topográfico.

## Pruebas de Capacidades. Programa de Becas de la ITAIPÚ Binacional – Convocatoria 2024



La Facultad de Ingeniería UNA llevó adelante exitosamente el proceso de las Pruebas de Capacidades Elementales de Matemática y Lengua Castellana a postulantes al Programa de Becas de la ITAIPÚ Binacional – Convocatoria 2024.



# INSTITUTO PARAGUAYO DE TELECOMUNICACIONES (IPT)



**UNA135**



**EDUCACIÓN MEDIA BACHILLERATO TÉCNICO INDUSTRIAL ESPECIALIDADES:  
ELECTRÓNICA  
CONSTRUCCIONES CIVILES  
MECÁNICA GENERAL**

**Egresados**

• **116**

**Docentes**

• **56**

**Funcionarios**

• **14**







# Facultad de Ciencias Económicas



# UNA135



18 CARRERAS:  
**18 Carreras Acreditadas**

## INGRESANTES CARRERAS DE GRADO. AÑO 2023

**2.221**

POSTULANTES

**1.474**

NUEVOS  
INGRESANTES

**8.652**

NUEVOS  
MTRICULADOS

**1.084**

NUEVOS  
EGRESADOS









# EXTENSIÓN



# UNA135

## SERVICIO PRESTADOS - NAT

662 ASISTENCIAS BRINDADAS



## SERVICIO PRESTADOS - NAE 2023

682 ASISTENCIAS BRINDADAS



## CENTRO DE ASISTENCIA EN GESTIÓN PÚBLICA

769 ASISTENCIAS BRINDADAS



## CAES



CURSOS DE CAPACITACIÓN

PERSONAS CAPACITADAS

80

2.522



Culminación del Edificio de  
la Escuela de Contabilidad  
3era Etapa – San Lorenzo





# FACULTAD DE ODONTOLOGÍA



# UNA135



Odontología. **Carrera de Grado**  
Tecnatura en Prótesis Dental. **Carrera de Pre-Grado**

1 Sede Central en donde funcionan ambas carreras, así como los Cursos de Postgrados.

**246** funcionarios Docentes y **103** funcionarios Administrativos.

En el año 2023 contamos con **46** egresados.

La Facultad cuenta con sus carreras acreditadas y en proceso de reacreditación.



# Logros en el Año 2024



# UNA135

## SERVICIO CLÍNICO

Renovación de sillones odontológicos de la sala de cirugía.

Se ha aumentado la cobertura del servicio de Imagenología a 520 pacientes en el último semestre.



## EQUIPOS INFORMÁTICOS

Adquisición e instalación de nuevos equipos informáticos con sus respectivos software.



## NUEVAS TECNOLOGÍAS

Montaje, equipamiento y cableado de pantallas de TV para el sistema de seguridad por CCTV.

Instalación de equipos en el laboratorio de prótesis dental.



## INTERNACIONALIZACIÓN

Se han impulsado programas de movilidad de docentes y estudiantes.



## INFRAESTRUCTURA

Mejoras en la lumínica y construcción del predio destinado al esparcimiento deportivo de la Comunidad Educativa.

Adecuación de sala de informática en la biblioteca.





# Cobertura de Servicio de atención odontológica



# UNA135

Cobertura de Atención a Pacientes Adultos		
Distribución por Cátedras Clínicas, conforme el Plan de Estudios 2023.		
Catedra	Total de consultas registradas	N.º Pacientes atendidos
Pasantía Supervisada (Odontología General)	295	204
Tercer Año		
Operatoria Dental II	806	538
Cirugía Bucal I	501	411
Prótesis Removibles Completas y Parciales	447	166
Patología Bucal	330	207

Odontopediatría: Cobertura de Atención a Pacientes Pediátricos (niños)		
Cátedra	Total de consultas registradas	N.º Pacientes atendidos
Odontología Integral del Niño y del Adolescente.	1.018	472

Cuarto Año		
Operatoria Dental III	433	254
Cirugía Bucal II	868	748
Endodoncia Clínica	412	268
Periodoncia	213	140
Quinto Año		
Ortodoncia II	589	143
Cirugía Bucal III	570	466
Prótesis de Coronas y Puentes.	349	169
Clínica Integrada	321	98
<b>TOTAL:</b>	<b>6.134</b>	<b>3.807</b>

**Actividades de Extensión Universitaria con impacto en la sociedad**

Actividades académicas, de servicios a la comunidad y actividades culturales.



**TOTAL DE BENEFICIARIOS**

**6.126 Personas**





# Desafíos ODONTOLOGÍA 2025

Actualización del Proyecto Educativo de la Carrera de Grado, la habilitación de la Maestría en Ciencias Odontológicas por el Consejo Superior Universitario y el CONES y la re acreditación de la carrera por el sistema ARCU-SUR

Crear el Centro de Diagnóstico Anatomopatológico

Proseguir con la instalación y adecuación de los equipamientos odontológicos en la Casa de Estudios

Adecuar la infraestructura de acuerdo con la ley N°3540/08 de discapacitados con la adquisición de un ascensor.

La realización de la tercera etapa del Proyecto de Seguridad contra Incendios, esto ayudará a cumplir con los requerimientos de infraestructura para la actualización del Proyecto Educativo ante el CONES.

Aumentar la cobertura del servicio de estudios odontológicos por imágenes y de anatomía patológica, con precios accesibles para la población, principalmente de los sectores vulnerables



# UNA135

## Servicios

- ❑ Creación del área de Anatomía Patológica con los equipamientos e insumos necesarios.
- ❑ Ampliación de la cobertura de internet, servicios de limpieza, seguros, primeros auxilios, seguridad tercerizada e insumos odontológicos.
- ❑ Renovación y actualización de los equipos odontológicos de áreas clínicas de grado.

## Infraestructura

- ❑ Readecuación y ampliación de las áreas clínicas, área de laboratorios, sala de rayos X.
- ❑ Renovación de la infraestructura tecnológica atendiendo las recomendaciones en el plan de mejoras institucional de la ANEAES Y ARCU-SUR.



# FACULTAD DE CIENCIAS QUÍMICAS



**UNA135**



Mejoras de las instalaciones de los laboratorios de Materias Básicas



Mejoras del Departamento de Farmacología. Dirección de Investigaciones







# Mejoras Edilicias



# UNA135

## La FCQ inaugura su 1ra. Filial con Sede en San Pedro



## Bloque F – Sede Central – Nuevo Edificio de Laboratorio y Aulas





# FACULTAD DE FILOSOFÍA



# UNA135

## ACADÉMICO OFERTAS EDUCATIVAS DE POSTGRADO

**MAESTRÍA EN HISTORIA DEL PARAGUAY**  
UNIVERSIDAD NACIONAL DE ASUNCIÓN  
FACULTAD DE FILOSOFÍA  
2022

**DIRIGIDO A**

- Egresados universitarios de instituciones de gestión oficial y privada.

**TÍTULO A OTORGAR**

- Magister en Historia con énfasis en Historia periodo Independiente

**DISPOSICIÓN LEGAL**

- Homenajeado por el Rectorado según resolución número 0153-2012.
- Validado y catalogado por el CONES.

**HORARIO DE CLASES**

- Viernes: 18:00 a 22:00 horas
- Sábados: 07:30 a 12:30 horas

**REQUISITOS DE INGRESO**

- Presentación de Título de grado visado por el Rectorado de la UNA.
- Certificado de Estudio Original visado por el Rectorado de la UNA.
- Resolución de Comisión de Identidad vigente.
- Certificación de Promoción original.
- Certificado de Nacimiento original.
- Curriculum Vitae breve.
- 2 Foto carnet.

**CONTACTOS:**

Teléfono: 021-3282238  
Responsable: Rómelio Duarte  
Correo electrónico: postgrado@fifa.una.py  
Responsable: Rómelio Duarte  
Correo electrónico: postgrado@fifa.una.py

**DOCTORADO EN EDUCACIÓN CON ÉNFASIS EN GESTIÓN DE LA EDUCACIÓN SUPERIOR**  
UNIVERSIDAD NACIONAL DE ASUNCIÓN  
FACULTAD DE FILOSOFÍA  
2022

**DIRIGIDO A**

- Graduados universitarios en general del Nivel de Filosofía en cualquiera de los áreas de capacitación y que se desempeñen en el ámbito educativo.

**TÍTULO A OTORGAR**

- Doctor en Educación con énfasis en Gestión de la Educación Superior

**DISPOSICIÓN LEGAL**

- Homenajeado por el Rectorado según Resolución N° 0054-D00-2012
- Validado por el CONES.

**HORARIO DE CLASES**

- Viernes: 17 a 22 horas
- Sábados: 07:30 a 12:30 horas

**REQUISITOS DE INGRESO**

- Máster o licenciatura en el área de Filosofía en cualquiera de las áreas de capacitación.
- Certificación de Promoción original.
- Certificado de Nacimiento original.
- Curriculum Vitae breve.
- 2 Foto carnet.

**CONTACTOS:**

Teléfono: 021-3282238  
Responsable: Rómelio Duarte  
Correo electrónico: postgrado@fifa.una.py  
Responsable: Rómelio Duarte  
Correo electrónico: postgrado@fifa.una.py

**Especialización en Planificación Estratégica Educacional**  
UNIVERSIDAD NACIONAL DE ASUNCIÓN  
FACULTAD DE FILOSOFÍA  
2022

**DENOMINACIÓN:**

- ESPECIALIZACIÓN EN PLANIFICACIÓN ESTRATÉGICA EDUCACIONAL.

**REQUISITOS DE ACCESO PARA EL CURSO:**

- COORDINADORES Y SUPERVISORES, DEPENDIENTES DEL MINISTERIO DE EDUCACIÓN Y CULTURA/CIENCIA.
- PROFESIONALES CON TÍTULO UNIVERSITARIO DE GRADO.

**HORARIO DE CLASES**

- Sábados: 07:30 a 14:30 horas

**INSCRIPCIONES ABIERTAS**

PROGRAMA DE ESPECIALIZACIÓN EN PLANIFICACIÓN ESTRATÉGICA EDUCACIONAL

**PLAZAS LIMITADAS**

**MODALIDAD | CARGA HORARIA | DURACIÓN**

VIRTUAL | 360 HORAS | 10 MESES

**ARANCEL: Primer Ciclo**

Exposición de la Facultad de Filosofía  
Materia: CA. 300.000  
Cursos: 9 cursos de CA. 200.000  
Derecho a examen: CA. 60.000 por módulo, para 4 cursos módulo  
Derecho a examen de repatriación: CA. 180.000 por módulo  
Exposición de la UNA con convenio con la Facultad de Filosofía  
Materia: CA. 300.000  
Cursos: 9 cursos de CA. 200.000  
Derecho a examen: CA. 60.000 por módulo, para 4 cursos módulo  
Derecho a examen de repatriación: CA. 180.000 por módulo  
Exposición de la UNA con convenio con la Facultad de Filosofía  
Materia: CA. 300.000  
Cursos: 9 cursos de CA. 200.000  
Derecho a examen: CA. 60.000 por módulo, para 4 cursos módulo  
Derecho a examen de repatriación: CA. 180.000 por módulo  
Exposición de la UNA con convenio con la Facultad de Filosofía  
Materia: CA. 300.000  
Cursos: 9 cursos de CA. 200.000  
Derecho a examen: CA. 60.000 por módulo, para 4 cursos módulo  
Derecho a examen de repatriación: CA. 180.000 por módulo

**CONTACTOS:**

Teléfono: 021-3282238  
Responsable: Rómelio Duarte  
Correo electrónico: postgrado@fifa.una.py  
Responsable: Rómelio Duarte  
Correo electrónico: postgrado@fifa.una.py

**MAESTRÍA EN CIENCIAS DE LA EDUCACIÓN**  
UNIVERSIDAD NACIONAL DE ASUNCIÓN  
FACULTAD DE FILOSOFÍA  
2022

**DIRIGIDO A**

- Egresados universitarios de instituciones de gestión Oficial y Privada.

**TÍTULO A OTORGAR**

- Magister en Ciencias de la Educación

**DISPOSICIÓN LEGAL**

- Homenajeado por el Rectorado según Resolución N° 278-00-2007
- Validado y catalogado por el CONES.

**HORARIO DE CLASES**

- Viernes: 18 a 22 horas
- Sábados: 07:30 a 12:30 horas

**REQUISITOS DE INGRESO**

- Fotografía de Título de grado visado por el Rectorado de la UNA.
- Certificado de Estudio Original visado por el Rectorado de la UNA.
- Resolución de Comisión de Identidad vigente.
- Certificación de Promoción original de 3,5
- Certificado de Nacimiento original.
- Curriculum Vitae breve.
- 2 Foto carnet.

**CONTACTOS:**

Teléfono: 021-3282238  
Responsable: Rómelio Duarte  
Correo electrónico: postgrado@fifa.una.py  
Responsable: Rómelio Duarte  
Correo electrónico: postgrado@fifa.una.py

**MAESTRÍA EN PSICOLOGÍA ÉNFASIS EN PSICOLOGÍA CLÍNICA**  
UNIVERSIDAD NACIONAL DE ASUNCIÓN  
FACULTAD DE FILOSOFÍA  
2022

**DIRIGIDO A**

- Egresados universitarios de instituciones de gestión Oficial y Privada.

**TÍTULO A OTORGAR**

- Magister en Psicología, énfasis en Psicología Clínica.

**DISPOSICIÓN LEGAL**

- Homenajeado por el Rectorado según Resolución N° 0248-00-2011.
- Validado y catalogado por el CONES.

**HORARIO DE CLASES**

- Viernes: 18:00 a 22:00 horas
- Sábados: 07:30 a 12:30 horas

**REQUISITOS DE INGRESO**

- Fotografía de Título de grado visado por el Rectorado de la UNA.
- Certificado de Estudio Original visado por el Rectorado de la UNA.
- Resolución de Comisión de Identidad vigente.
- Certificación de Promoción original de 3,5
- Certificado de Nacimiento original.
- Curriculum Vitae breve.
- 2 Foto carnet.

**CONTACTOS:**

Teléfono: 021-3282238  
Responsable: Rómelio Duarte  
Correo electrónico: postgrado@fifa.una.py  
Responsable: Rómelio Duarte  
Correo electrónico: postgrado@fifa.una.py



# FACULTAD DE FILOSOFÍA



# UNA135

## Construcción de la Filial San Estanislao



## Construcción de la Filial San Juan Bautista



¡Equipo del grupo de Tv “Ñakurutu pregunta” entregó otro capítulo del programa sobre pobreza extrema en Paraguay!





# FACULTAD DE CIENCIAS VETERINARIAS



**UNA135**



**2.537** Alumnos Matriculados

**323** Alumnos Egresados

**1.107** Docentes

**414** Colaboradores Administrativos



# FACULTAD DE CIENCIAS VETERINARIAS



# UNA135

## LOGROS MÁS RESALTANTES DEL 2023 - 2024



**Fábrica de Alimentos Balanceados:** Mayor eficiencia en producción de alimentos balanceados para bovinos, porcinos y ovinos. Productos de alta calidad y bajo costo con impacto social.



**Incentivos a Proyectos de Investigación:** Recursos otorgados a investigaciones científicas y desarrollo experimental con financiamiento de la Ley de Gratuidad. 5 proyectos en ejecución en CONACYT y publicaciones en revistas de alto impacto.



**Construcción de Aulas:** Adquisición de terreno y construcción de 2 aulas (612.6 m<sup>2</sup>) con oficinas y sanitarios en filial de San Estanislao, financiado por FF10 OF001. En construcción: 2 aulas más (718 m<sup>2</sup>).



**Reparaciones Edilicias:** Inversión en renovación de biblioteca, aulas y laboratorios de la sede central y filiales, mejorando la seguridad y calidad educativa.





# FACULTAD DE CIENCIAS VETERINARIAS



# UNA135

## LOGROS MÁS RESALTANTES DEL 2023 - 2024

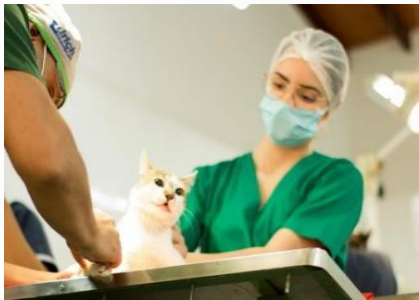

### Hospital Veterinario y Laboratorios:

Expansión de servicios hospitalarios y de laboratorio con mayor inversión en insumos, equipos y remodelación de infraestructura. Aumento en la producción de productos lácteos.



### Construcción de Hospital Veterinario y Sala de Necropsia:

Licitación para construir un hospital veterinario y sala de necropsia (934 m<sup>2</sup>) en San Estanislao, con una inversión de 3.800 millones de guaraníes, financiado por recursos del tesoro



### Granja Didáctica:

Impacto en enseñanza e investigación científica mediante inversión en mantenimiento, reparación y adquisición de implementos agrícolas y otros insumos.



### Innovación en Laboratorios:

Servicios de alta calidad para diagnóstico, detección temprana, monitoreo de tratamientos, prevención de zoonosis y control de enfermedades.

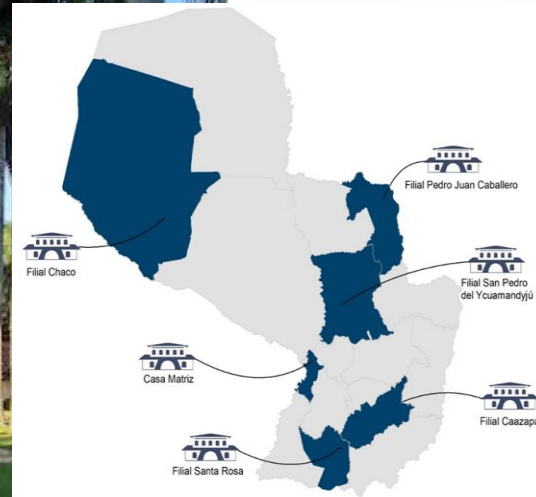

Sede central en San Lorenzo con 6 carreras: Ingeniería Agronómica, Ingeniería Forestal, Ingeniería en Ecología Humana, Licenciatura en Administración Agropecuaria, Ingeniería Ambiental e Ingeniería Agroalimentaria.

5 filiales ofrecen Ingeniería Agronómica y Licenciatura en Administración Agropecuaria en Pedro Juan Caballero, San Pedro de Ycuamandyyú, Caazapá, Santa Rosa y Boquerón.

Formación integral en Ciencias Agrarias, con enfoque en transparencia, calidad, innovación, cooperación, igualdad y desarrollo sostenible.



# Nuevas Infraestructuras – Filial Boquerón

Construcciones de Uso Institucional para Filial Boquerón  
G. 1.828.400.000



**LOTE 1: Sistemas de captación de aguas de lluvia**  
**G. 419.400.000**



**LOTE 3: Extensión de líneas eléctricas**  
**G. 137.000.000**



**LOTE 2: Construcción de Residencia para Docentes**  
**G. 1.272.000.000**



# DESAFÍO: Construcción de Edificios, Remodelación de Edificio y refacciones

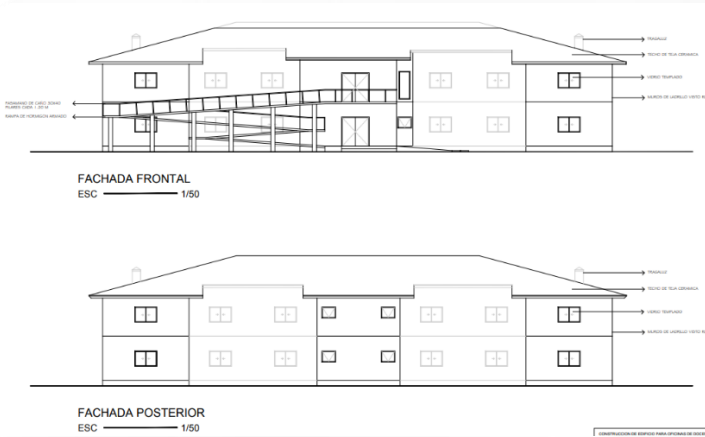

**LOTE 1:** Mantenimiento y reparaciones de Edificios – Casa Matriz. **G. 349.990.000**

**LOTE 2:** Construcción de Edificio para Oficinas de Docentes – Casa Matriz. **G. 2.928.000.000**

**LOTE 3:** Remodelación de Edificio para Laboratorio y Oficinas de Docentes – Filial Pedro Juan Caballero. **G. 1.877.000.000**

**LOTE 4:** Construcción de Depósito para Máquinas y Oficinas – Filial Boquerón – Segunda Etapa. **G. 153.799.900**

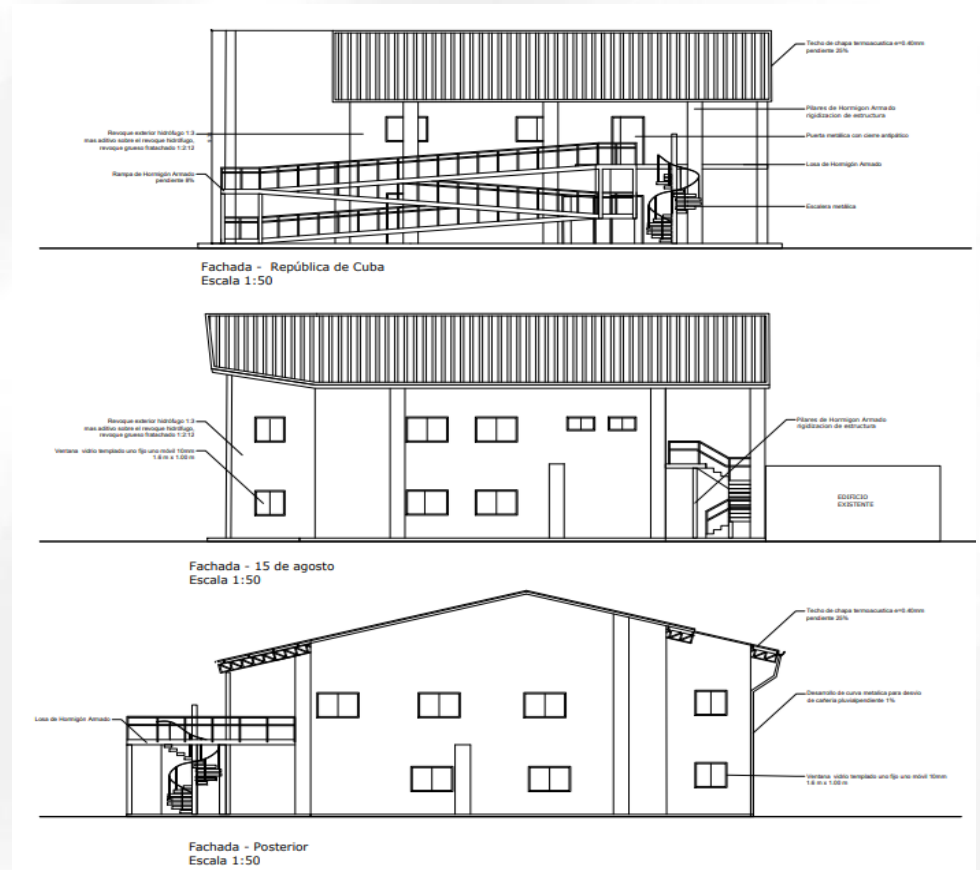





# FACULTAD DE CIENCIAS EXACTAS Y NATURALES



# UNA135



La Facultad de Ciencias Exactas y Naturales (FACEN) de la Universidad Nacional de Asunción (UNA) **ofrece 13 carreras de grado**, de las cuales cuatro se imparten tanto en modalidad **presencial como a distancia**

Cantidad de estudiantes matriculados por año según modalidad

Año	Presencial	A Distancia	Total
2022	458	576	1034
2023	406	623	1029
2024	417	665	1082

Maestría en Didáctica de la Matemática: 39 estudiantes

Maestría en Desarrollo Local y Sostenible: 42 estudiantes pyos y 70 colombianos por Convenio de Cooperación

Maestría en Gestión Universitaria: 45 matriculados

La FACEN busca ampliar la oferta de EaD a todos sus programas de postgrado, promoviendo el acceso flexible y global a la educación, alineada con la creciente demanda de formación en esta modalidad.



# FACULTAD DE CIENCIAS EXACTAS Y NATURALES



# UNA135

## Educación a Distancia

El análisis de los datos sobre la cantidad de matriculados en carreras de la FACEN muestra un crecimiento sostenido en la modalidad a distancia entre 2022 y 2024.

**La FACEN busca extender la EaD a todos sus programas de postgrado, promoviendo un acceso más flexible y global, en línea con la creciente demanda en esta modalidad.**

Año	Presencial	A Distancia	Total
2022	458	576	1034
2023	406	623	1029
2024	417	665	1082

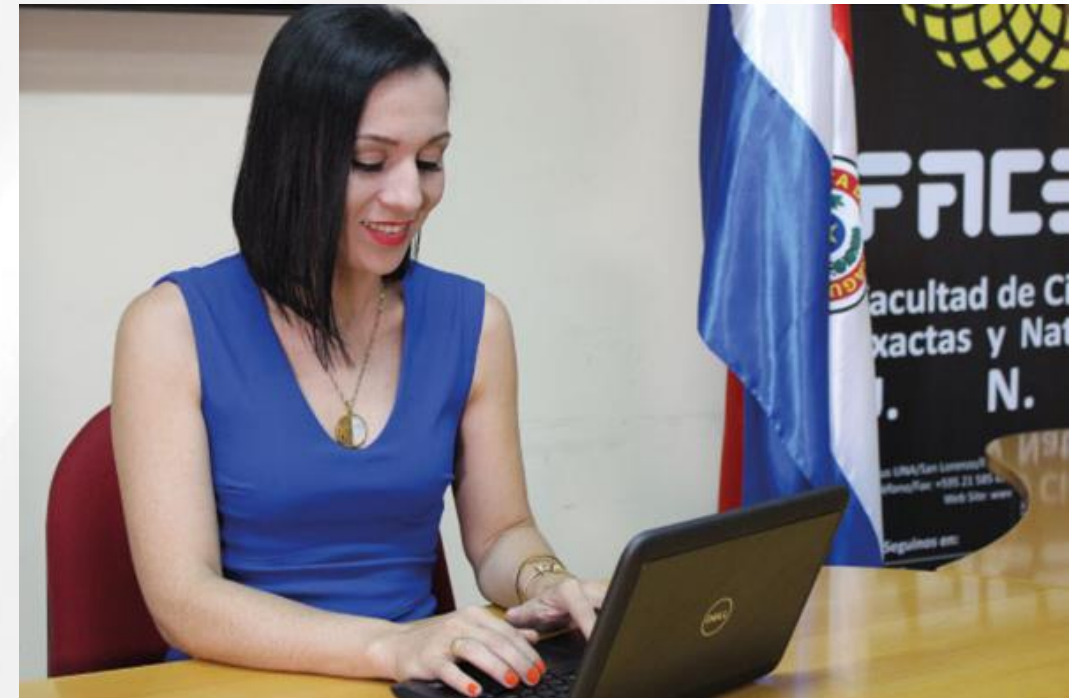





# FACULTAD DE CIENCIAS EXACTAS Y NATURALES



UNA135

## Servicios especializados prestados por los laboratorios habilitados por la FACEN – Cuenta con 7 Laboratorios :

1. Laboratorio de Agua (Acreditado conforme a la Norma ISO/IEC 17025:2006 Requisitos generales para la competencia de los Laboratorios de ensayo y calibración. Certificación Organismo Nacional de Acreditación-CA/LE022)
2. Laboratorio de Investigación de la Atmosfera y Problemas Ambientales – LIAPA,
3. Laboratorio de Ciencias Radiológicas e Imagenología,
4. Laboratorio de Sismología FACEN-UNA,
5. Laboratorio de Efluentes Agua (Acreditado conforme a la Norma ISO/IEC 17025:2006 Requisitos generales para la competencia de los Laboratorios de ensayo y calibración. Certificación Organismo Nacional de Acreditación-CA/LE022),
6. Centro de Desarrollo Ambiental – CDTA,
7. Lab. de Investigación y Servicios contaminantes en suelo.





Histórica calificación de los pares evaluadores  
para la FADA de 4,6

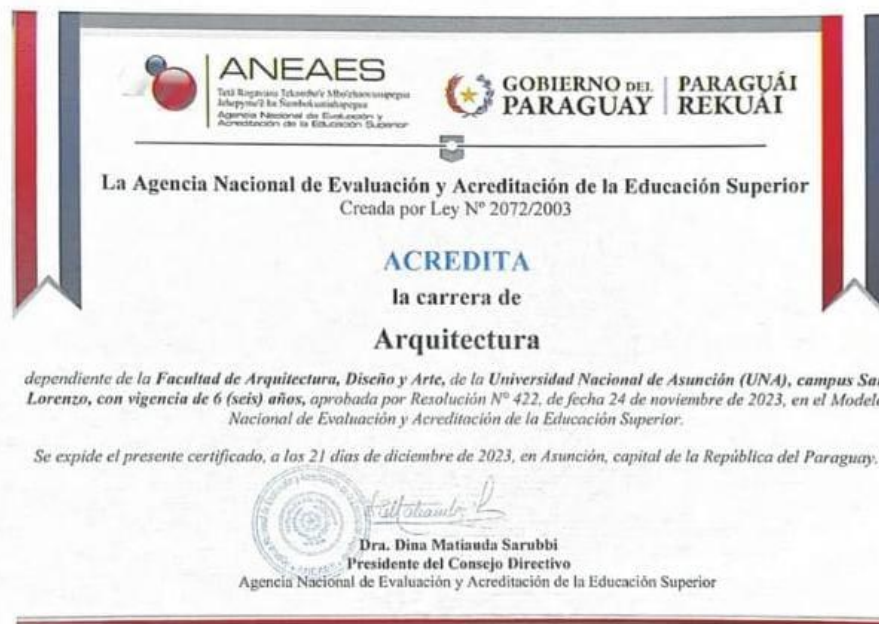

Acreditación Válida por 6 años



Carrera de  
Arquitectura



Carrera de  
Diseño  
Industrial



Carrera de  
Música



Instituto  
Superior de Arte



Carrera de  
Danza



## Inversión en Materiales Didácticos



## Mejoramiento de la infraestructura edilicia

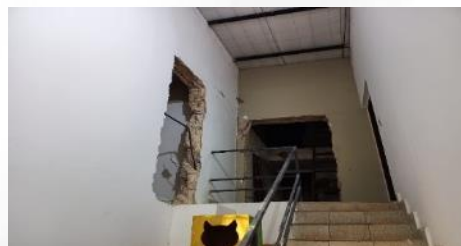

## Proyecto ampliación de aulas – FADA



Palada inicial de la obra  
02/07/2024

Avance de la obra actualmente  
– setiembre 2024



En esta etapa se tiene prevista la terminación de la parte estructural del edificio, que contará con 6.212,48 m<sup>2</sup> de construcción, con una capacidad para 45 aulas, en 4 niveles y albergará hasta 1200 alumnos.





# FACULTAD POLITÉCNICA



**UNA135**



**Facultad con máxima categoría  
como institución de Ciencia,  
Tecnología e Innovación.**

Categorización por CONACYT sobre base de CVI:  
Institución con categoría "Consolidado"

## INVESTIGACIÓN

Producción Científica (Publicación en Revistas, Libros, Ponencias en Congresos)	167
Proyectos de Investigación	59





# FACULTAD POLITÉCNICA



# UNA135

## EXTENSIÓN

Readequación de equipos informáticos en desuso para donación a colegios de escasos recursos (PC Mochila)	6 Colegios
Enseñanza del idioma inglés a alumnos de colegios de escasos recursos (Project One)	44 Colegios
Organización de documentos de bibliotecas, centros de información y archivos de instituciones públicas o privadas	5 instituciones
Proyecto Relevamiento Eléctrico	2634 personas

## INFRAESTRUCTURA Y EQUIPAMIENTO

### INAUGURACIÓN DE NUEVO BLOQUE DE AULAS EN SEDE SAN LORENZO



### ADQUISICIÓN DE EQUIPAMIENTO E INSUMOS PARA LABORATORIOS DE LA SEDE SAN LORENZO Y LAS FILIALES DE VILLARRICA Y CNEL. OVIEDO

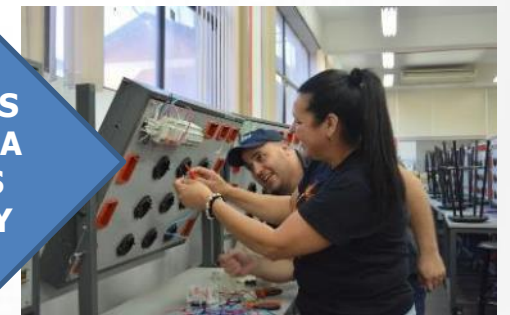

### FILIAL VILLARRICA

Taller de comidas típicas paraguayas



### FILIAL CNEL. OVIEDO

Taller de instalación y mantenimiento de acondicionadores de aire



## Logros institucionales de la FENOB-UNA



**Proyectos de Investigación:** Adjudicación de 2 proyectos financiados por CONACYT (PINV01-1330 y PINV01-1344) para poblaciones indígenas.

**Personal docente:** 296 instructores y 525 profesores/encargados de cátedra en sede central y filiales.

**Internacionalización estudiantil:** 3 estudiantes en Chile, 4 en Italia, y 1 visitante, financiados por el Programa de Becas «Don Carlos Antonio López».

**Internacionalización docente:** 8 docentes viajaron a Taiwán para entrenamiento sanitario y 15 docentes realizaron pasantías en España con FUDEN, en el Máster de Práctica Avanzada y Liderazgo en Servicios de Enfermería.



## Logros institucionales de la FENOB-UNA

- **Beneficios estudiantiles:** 50 estudiantes en situación de vulnerabilidad acceden al comedor institucional con apoyo del Ministerio de Desarrollo Social y Fundación La Piedad.
- **Fondos de investigación:** Implementado mecanismo de selección para fondos concursables de la UNA, con 6 proyectos adjudicados de 5 unidades académicas.
- **Proyectos de Extensión:** 54 proyectos de extensión universitaria ejecutados en sede central y filiales.
- **Sistemas implementados:** Sistemas informáticos académicos (Acad 5), de caja (GCA), mesa de entrada, gestión de investigación (SERTI), y gestión de proyectos de extensión (GEPEX) en filiales. Implementación de MECIP-FODA.
- **Nuevo sitio web:** Desarrollo del nuevo portal institucional.

## Impacto en la comunidad a través de la práctica profesional

### *Beneficiarios a través de la Práctica Profesional*

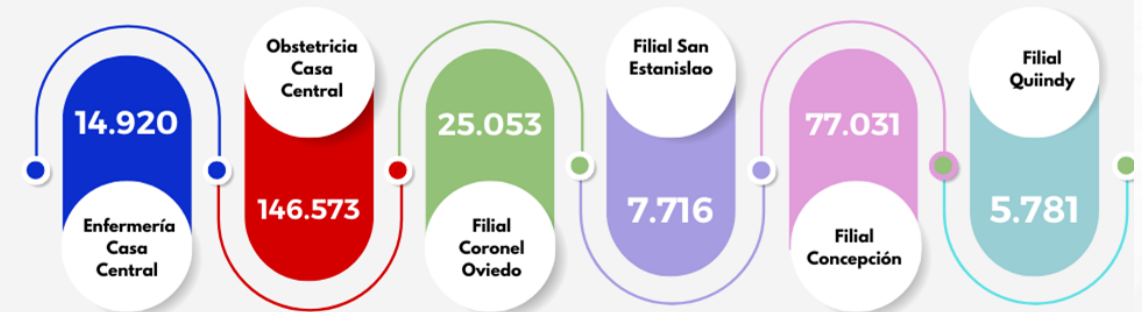

**Total de beneficiarios: 277.074**

- En el 2023 se graduaron 255 profesionales de Enfermería y Obstetricia sede central y filiales.

## Desafíos institucionales de la FENOB-UNA

- **Infraestructura:** Construcción del Bloque de Decanato, Sala de Sesiones, auditorio, polideportivo, y centro de simulación de competencias en enfermería y obstetricia. Ampliación, mantenimiento y climatización de la sede central, filiales y albergue.
- **Programas académicos:** Habilitación del Doctorado en Enfermería (2025) y actualización/creación de programas de maestrías, especializaciones y diplomados.
- **Tecnología:** Adquisición de nuevo servidor de datos y equipos de conexión wifi para estudiantes.
- **Transporte:** Adquisición de autobús institucional.





752 Alumnos matriculados

27 Alumnos egresados

90 Docentes

187 Matriculados Postgrado

134 Egresados Postgrado



## Extensión Universitaria

### Programa de Fortalecimiento a Comisiones Vecinales

En su segunda edición 2024, el Programa contó con la participación de más de 200 líderes vecinales de Asunción y Central.

En el marco del mismo, se firmaron convenios interinstitucionales con las Municipalidad de Fernando de la Mora, Capiatá, Villa Elisa y Lambaré y se realizaron actividades de formación e intercambio en las mencionadas ciudades.



### Directorio Temático de Organizaciones de la Sociedad Civil

Este Directorio es una publicación técnica anual de la Facultad de Ciencias Sociales, cuya primera edición se lanzó en el 2024. En dicho Directorio participan 150 organizaciones de la sociedad civil organizadas en 19 áreas temáticas. El Directorio es una publicación que cuenta con ISBN y disponible de forma gratuita para toda la ciudadanía



## Postgrado

- **Maestría en Ciencias Sociales**, Primera Cohorte (2023-2024): 23 de estudiantes
- **Maestría en Políticas Sociales**: correspondiente a la malla anterior se retoma proceso con 20 estudiantes en proceso de tesis
- **Maestría en Políticas Sociales**: actualización de malla curricular. Enviado a estudio al Consejo Directivo de la FACULTAD
- **Especialización Abordaje Socio Jurídico** con aprobación en el CSU en proceso de habilitación por el CONES.
- **Especialización en Políticas Sociales** con aprobación en el CSU en proceso de habilitación por el CONES.
- **Becas del Rectorado-UNA**: 10 estudiantes de la Maestría en Ciencias Sociales recibieron becas del Rectorado

## Investigación

- 4 Proyectos de investigación financiados con Fondos de investigación de la FACSO 2023.
- V FORO DE INVESTIGACIÓN con trabajos científicos de estudiantes, egresados/as y docentes.
- Participó de las XVII Jornadas de Jóvenes Investigadores/as de la UNA, 2023 con 16 trabajos y de las XVIII Jornadas de Investigadores de Jóvenes Investigadores/as 2024 con 17 trabajos.

### Revista Kera Yvoty, reflexiones sobre la cuestión social

- Se publicaron dos números de la Revista *Kera Yvoty, reflexiones sobre la cuestión social*. Revista indexada de la FACSO.





## LOGROS

### DIRECCIÓN DE TRABAJO SOCIAL

- **Jornadas de Trabajo Social:** Evento con más de 400 participantes sobre desafíos de la intervención profesional en contextos de reformas.
- **Feria Expo Abordaje 2024:** Participación de estudiantes, docentes y referentes de centros de práctica.
- **Investigación:** Estudio sobre calidad en la inclusión educativa en Latinoamérica desde una perspectiva sociocrítica y de derechos humanos.
- **Capacitación docente:** Formación sobre políticas sociales e intervención profesional en Trabajo Social.
- **Vínculo institucional:** 20 centros de práctica activos para estudiantes en la asignatura Abordaje.



## LOGROS

### DIRECCIÓN DE SOCIOLOGÍA

- Cuadernos de Sociología: publicaciones periódicas, gestión a través de OJS, registro en base de datos y directorios reconocidos.
- Realización de eventos de relevancia para las Ciencias Sociales, como el Simposio de Sociología 2024.







**UNA135**

**COLEGIOS**

# COLEGIO EXPERIMENTAL PY-BRASIL



# UNA135



## EDUCACIÓN INICIAL

Jardín de Infantes  
Preescolar



## Matriculados

- **1041**



## EDUCACIÓN ESCOLAR BÁSICA

**1.º Ciclo EEB** | 1.º al 3.º Grado  
**2.º Ciclo EEB** | 4.º al 6.º Grado  
**3.º Ciclo EEB** | 7.º al 9.º Grado



## Docentes

- **110**



## EDUCACIÓN MEDIA

Bachillerato Científico, con énfasis  
en Ciencias Sociales.  
Bachillerato Técnico en  
Informática.



## Egresados

- **EB 79**
- **EM 98**

## Funcionarios

- **69**



# COLEGIO EXPERIMENTAL PY-BRASIL













UNA135

## COLEGIOS

MÁS PRESTIGIOSOS DEL PARAGUAY



-  ST. ANNE'S SCHOOL
-  LICEO FRANCÉS MARCEL PAGNOL
-  AMERICAN SCHOOL OF ASUNCIÓN
-  COLEGIO GOETHE
-  COLEGIO EXPERIMENTAL PARAGUAY BRASIL
-  SAN ANDRÉS
-  LUMEN
-  CENTRO PARA EL DESARROLLO DE LA INTELIGENCIA
-  SAN IGNACIO DE LOYOLA
-  INTERNACIONAL

**POSICIÓN NRO. 5**  
EN COLEGIOS MÁS  
PRESTIGIOSOS DEL  
PARAGUAY.



**UNA135**

# **INVESTIGACIÓN EN LA UNA**



## INVESTIGACIÓN EN LA UNA



# UNA135



**522**  
Líneas de Investigación

**1767**  
Docentes vinculados a la  
investigación

**1069**  
Artículos Científicos, Web of  
Science (2019-2023)

**169**  
Proyectos Adjudicados por los Fondos  
de Investigación de la UNA (2021-  
2022)

**63**  
Docentes de Investigadores de  
Dedicación Completa

**867**  
Artículos Científicos publicados en  
SciELO (2019-2023)

**367** Investigadores  
Categorizados SISNI

**317** Proyectos I+D+i Adjudicados  
por CONACYT-PROCIENCIA I  
(2020-2022)

**1029** Trabajos presentados en las Jornadas  
de Jóvenes Investigadores de la UNA  
(2020-2024)

# PUBLICACIONES CIENTÍFICAS



**UNA135**

NOMBRE	Web of Science Documents	CITACIONES
<b>Universidad Nacional de Asunción</b>	<b>1069</b>	<b>10100</b>
Universidad Catolica Nuestra Señora de la Asuncion	145	674
Instituto de Previsión Social (IPS)	105	554
<b>Research Institute for Health Sciences (IICS)</b>	<b>93</b>	<b>614</b>
Instituto de Patología e Investigación Paraguay	52	134
Biological Research Institute of Paraguay (IIBP)	27	159
Universidad Autónoma del Paraguay	13	74
Tropical Medical Institute - Asuncion	7	36
Ministerio de Agricultura y Ganadería	3	4
<b>TOTAL</b>	<b>1514</b>	<b>12349</b>

## Web of Science Periodo 2019-2023



**77%**

**de las Publicaciones Científicas del Paraguay son de la UNA**





# Iniciación Científica Internacional



**UNA135**

Más de 130 trabajos premiados en las  
**30° JJI AUGM-UNA**



Las 30° Jornadas de Jóvenes Investigadores de la Asociación de Universidades Grupo Montevideo (JJI-AUGM), tuvo como sede a la UNA. Las mismas se iniciaron exitosamente con centenares de estudiantes de países de la región, los días 11, 12 y 13 octubre del 2023.



**UNA135**

## PROYECCIONES EN INVESTIGACIÓN

**Escalar** posiciones a un nivel competitivo en los Rankings Internacionales.

**Aumentar** el número de Doctores (PhD).

**Incrementar** el número de Investigadores de Tiempo Completo.

**Fortalecer** los programas, líneas de investigación, desarrollo e innovación I+D+i.

**Establecer** un marco institucional sólido que promueva la cultura de la investigación.







**505**  
Análisis realizados

**Primer laboratorio de biología molecular del país.**

## COOPERACIÓN CON:

- MINISTERIO DE SALUD - IPS
- FACULTAD DE MEDICINA - UNA
- FACULTAD DE CIENCIAS QUÍMICAS - UNA
- AGENCIA INTERNACIONAL PARA LA INVESTIGACIÓN SOBRE EL CÁNCER (IARC) – (FRANCIA)
- INSTITUTO MALBRÁN, LA UNIVERSIDAD DE EMORY (EEUU)





El IICS es el único representante en el País, Coordinador con todas las Unidades Científicas del País, para publicar Investigaciones Científicas en forma digital en la Revista Científica de alto impacto "SciELO"



Producción un kit método de ELISA, para la detección de anticuerpos IgG anti T. cruzi, el Kit Chagas Test IICS, siendo los únicos productores de kit de diagnóstico a nivel Nacional.





## **El primer *PET SCAN* del sector público**



**Ingeniería Biomédica e Imágenes  
cuenta con la Unidad de Medicina  
Nuclear**

**681** Estudios realizados al año

# CENTRO MULTIDISCIPLINARIO DE INVESTIGACIONES TECNOLÓGICAS (CEMIT)



# UNA135



# CEMIT

Centro Multidisciplinario de Investigaciones Tecnológicas



Primer centro de investigación en obtener la MARCA PAÍS PARAGUAY



Premiado con el Reconocimiento ODS Paraguay 2021 - 2022 - 2023

- **Primer Centro de Investigación en obtener la marca país.**
- Centro premiado con el Reconocimiento de ODS PY en 3 años consecutivos.
- Certificación de laboratorios por DINAVISA, CONACYT





# CENTRO MULTIDISCIPLINARIO DE INVESTIGACIONES TECNOLÓGICAS (CEMIT)



# UNA135



# CEMIT

Centro Multidisciplinario  
de Investigaciones Tecnológicas



Primer centro de  
investigación en  
obtener la  
MARCA PAÍS  
PARAGUAY



Premiado con el  
Reconocimiento  
ODS Paraguay  
2021 - 2022 -2023

## Investigadores premiados y destacados en

- Premio Nacional de Ciencia 2022
- Presencia en las comisiones directivas de FELACC, CCM-UNA, American Society for Microbiology (ASM) en Paraguay
- Producción de más de 100 artículos científicos de alto impacto en revistas científicas.





**UNA135**

# **EXTENSIÓN Y VINCULACIÓN SOCIAL**



## Centro de Atención a Personas con Discapacidad (UNA Inclusiva)

**Año 2023**

- 32 estudiantes con discapacidad atendidos
- 36 charlas/talleres de capacitación
- 5 alianzas estratégicas
- 5000 docentes capacitados en educación inclusiva



# EXTENSIÓN UNIVERSITARIA



UNA135

## Centro de Gestión de Empleo

**Año 2023**

- 2 Ferias de Empleo
- 5.000 postulantes a las Ferias
- 1.200 vacancias
- 2 Cursos/talleres
- 1.000 participantes







## DIRECCIÓN DE BIENESTAR INSTITUCIONAL

**DGEU**UNA  
Dirección General de  
Extensión Universitaria



**ANIVERSARIO  
134 DE LA UNA**

Consultas gratuitas en el **ÁREA  
SALUD-CONSULTORIOS** de la  
DBI para la comunidad de la  
UNA del 4 al 22 de septiembre

CLÍNICA MÉDICA

ODONTOLOGÍA

NUTRICIÓN

PSICOLOGÍA  
EDUCACIONAL

AGENDAMIENTO  
PREVIO

Lic. Olga Flecha  
0984340032

Dirección General de  
Extensión Universitaria



**UNA**

**Kunu'ũ**  
Espacio de Desarrollo Infantil de la UNA



Habilita sus postulaciones  
e inscripciones para niños/as  
de 6 meses a 3 años

Postulaciones: 04 al 15 de Diciembre de 2023  
Matriculación e inscripciones: Febrero 2024

Llenar el formulario de inscripción, presentar los documentos  
solicitados y abonar el arancel correspondiente en la Dirección  
General de Extensión Universitaria (DGEU) de la UNA.  
de 07:30 a 13:30 y de 12:30 a 18:30

Contactos: Dirección de Bienestar Institucional - DGEU UNA  
Coordinación Pedagógica Tel: 021 338 4924

www.una.py #SomosDeLaUNA

## Año 2023

La DBI brinda programas sostenibles a la comunidad universitaria, servicios de Espacio de Desarrollo Infantil, consultas Médicas, Ginecológicas, Psicológicas, Odontológicas, Nutricional, de Fisioterapia y Kinesiología.

En el 2023 se tuvo una cobertura total a **2.443** personas en todos estos servicios.



## DIRECCIÓN DE EXTENSIÓN

La Dirección de Extensión ha cumplido a cabalidad con sus proyectos durante el 2023. En resumen, en cifras se detallan la ejecución de:

- 4 Proyectos de Extensión ejecutados
- 4 Proyectos culturales
- 13 Actividades artísticas y culturales
- 2 Actividades deportivas



Se editó el volumen 2, con la denominación: "La Extensión Universitaria Y Sus Aportes A La Vinculación Social Desde La Experiencia De La UNA.

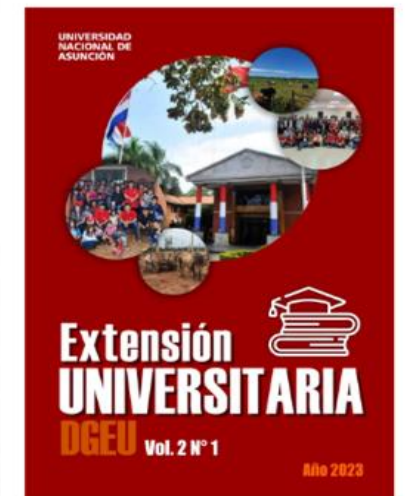



## Centro de Innovación de la Agricultura Familiar

Los objetivos principales del CIAF son fortalecer las capacidades técnicas de sus instructores y promover prácticas agrícolas sostenibles en las comunidades rurales beneficiadas.





**UNA135**

# **NECESIDADES PRESUPUESTARIAS 2025**



# NECESIDADES PRESUPUESTARIAS 2025



# UNA135

## JUSTIFICACIONES

## NECESIDADES

### **CRECIMIENTO VEGETATIVO**

Se solicita créditos presupuestarios para cumplir con las exigencias de la ANEAES en cuanto a la Habilitación de Secciones por Carreras de acuerdo a la cantidad estipulada por aula, teniendo en cuenta la población de la UNA con mas de 54 mil estudiantes, asimismo se necesita la creación de cargos Docentes para dar continuidad a las carreras vigentes y ajustes curriculares de las diferentes carreras de las Unidades Académicas de la UNA

**81.718.181.597**

### **CONTRATO COLECTIVO**

Se solicita créditos presupuestarios para el pago de Beneficios al Personal Administrativo según el Contrato Colectivo Vigente, contamos con mas de 4mil funcionarios administrativos que actualmente perciben beneficios en concepto de: Título de Grado, Antigüedad e Insalubridad, con una cobertura de fuente de Financiamiento 10 de sólo del 60% en promedio, lo que dificulta cumplir con lo establecido en el Contrato Colectivo, teniendo en cuenta que el ingreso en concepto de Cuotas y Matrículas en las Unidades Académicas es prácticamente nula, debido a la aplicación y vigencia de la Ley de Gratuidad.

**126.618.100.484**

# NECESIDADES PRESUPUESTARIAS 2025



# UNA135

## JUSTIFICACIÓN

## NECESIDADES

NIVELACIÓN SALARIAL DE CARGOS ADMINISTRATIVOS	Continuidad de la Nivelación de cargos Administrativos, que se había trabajado en forma conjunta con el Ministerio de Hacienda y el Congreso Nacional para realizarlo en 4 ejercicios fiscales, se llegó a aplicar hasta el año 1,2 y el 50% del año 3. Se solicita la aplicación del año 4.	105.966.542.539
NIVELACIÓN SALARIAL DE CARGOS DOCENTES Y DE GESTIÓN ACADÉMICA	Continuidad de la Nivelación de cargos Docentes de Gestión Académica y Docentes en Aula, que se había trabajado en forma conjunta con el Ministerio de Hacienda y el Congreso Nacional para realizarlo en 4 ejercicios fiscales, se llegó a concretar hasta el 75% del año 1 y el 50% del año 2 para cargos Docentes y de Gestión Académica). Se solicita la aplicación del año 3.	164.992.592.674
CREACIÓN DE DIETAS PARA ASAMBLEISTAS Y NIVELACIÓN DE DIETAS DEL CSU Y CONSEJO DIRECTIVO	En el presente pedido se solicita la creación de Dietas para 58 asambleístas que hasta la fecha cumplen sus funciones sin remuneración alguna, asimismo se solicita una nivelación de las dietas actuales de los Consejos Directivos de la UA y del Consejo Superior Universitario. Cabe aclarar que las dietas son pagadas por asistencia.	2.302.900.952



# NECESIDADES PRESUPUESTARIAS 2025



# UNA135

## JUSTIFICACIÓN

## NECESIDADES

### GASTOS CORRIENTES

Se solicita para pago de Servicios Básicos como agua, luz, **servicios de conectividad**, adquisición de insumos para las oficinas, mantenimiento y **reparación de edificios Central y Sedes**, mantenimiento de equipos de transporte, compra de compuestos químicos, combustible, **uniforme para personal de Salud**, gastos de limpieza, pinturas, **productos farmacéuticos**, **servicios de vigilancia**. Contratación de Docentes de Aula, contratación de profesionales en derecho y en comunicación Subsidio para la Salud (QUI-FIL), Contratación de Docentes, Contratación de Jornales para trabajo de campo, Profesionales en el área de investigación, alimentos para animales, Seguros de vehículos, transferencias a instituciones adheridas.

126.900.150.218

### GASTOS DE CAPITAL

Se solicita compra de **libros digitales para estudiantes y docentes** de la UNA, **equipos de salud y laboratorio para el IICS y para la Facultad de Ciencias Médicas**, Generadores, materiales de enseñanza de Robótica, aires acondicionados para aulas, Transformadores, aparatos de señalización y alarma de incendios (CEPB), construcciones de sala de Profesores, reubicación de bloques de baños (DER), adquisición de Equipos de Computación, **Construcción de aulas y laboratorio de la Filial de Ayolas** (ING), compra de equipos necesarios para los laboratorios (QUI), **Cerco perimetral**, construcción de Oficina y Galpón (VET), Rodado (FACSO-VET) maquinarias de limpieza para las áreas de la granja (VET), **Construcción Aulas para la Filial de PJC**, laboratorios para San Pedro del Ycuamandyju y Filial Caazapá (AGR)

143.665.024.873

**TOTAL NECESIDAD DE LA UNA PARA EL EJERCICIO FISCAL 2025**

749.860.592.385

# Necesidades Presupuestarias UNA 2025 - FF10



# UNA135

## PEDIDOS POR FUERA DEL SIPP - 2025 - FF10-001

UNIDAD ACADÉMICA	CRECIMIENTO VEGETATIVO y ESCALAFÓN DOCENTE	CONTRATO COLECTIVO	NIVELACIÓN SALARIAL AÑO 4 - CARGOS ADMINISTRATIVOS	NIVELACIÓN SALARIAL AÑO 3 - CARGOS DOCENTES DE GESTIÓN ACADÉMICA Y DOCENTES DE AULA	NIVELACION DE DIETAS PARA ASAMBLEÍSTAS DEL CONSEJO SUPERIOR UNIVERSITARIO Y CONSEJO DIRECTIVO	GASTOS CORRIENTES	GASTOS DE CAPITAL	TOTAL GASTOS SOLICITADOS POR FUERA DE LA CARGA DEL SIPP
DERECHO	7.331.035.019	5.595.021.885	6.707.167.220	5.120.911.588	141.072.581	2.950.000.000	5.900.000.000	33.745.208.293
CIENCIAS MEDICAS	11.049.990.839	23.231.527.580	44.003.022.128	5.978.063.897	141.072.581	79.347.606.187	20.400.000.000	184.151.283.212
INGENIERIA	6.098.025.583	3.512.831.698	4.458.931.698	16.280.664.231	141.072.581	400.000.000	5.300.000.000	36.191.525.791
ECONOMIA	1.351.786.648	10.314.741.557	5.094.068.083	17.301.645.660	141.072.581	0	3.042.692.000	37.246.006.529
ODONTOLOGÍA	1.058.484.479	5.429.984.171	2.037.623.172	3.541.918.406	141.072.581	1.563.500.000	7.084.500.000	20.857.082.809
QUIMICA	9.361.175.415	2.884.529.325	2.054.022.620	11.104.104.154	141.072.581	601.553.401	2.000.000.000	28.146.457.496
FILOSOFIA	5.267.685.841	2.626.836.778	3.146.794.014	13.900.275.090	141.072.581	2.575.503.347	6.457.471.830	34.115.639.481
VETERINARIA	3.020.629.495	16.147.670.496	8.864.001.926	12.055.419.012	141.072.581	5.400.000.000	25.000.000.000	70.628.793.510
CIENCIAS AGRARIAS	1.099.969.477	8.433.001.226	5.775.224.065	18.287.626.474	141.072.581	2.568.400.000	4.200.000.000	40.505.293.823
FACEN	6.069.858.026	9.598.509.312	2.122.697.915	12.838.635.329	119.369.107	5.429.500.000	11.237.098.413	47.415.668.102
FADA	11.245.110.312	8.841.255.798	2.481.102.845	9.088.512.836	141.072.581	6.408.373.841	10.076.050.000	48.281.478.213
POLITECNICA	2.828.995.511	11.595.628.151	4.408.580.410	17.480.661.666	141.072.581	0	7.384.850.000	43.839.788.319
FENOB	12.372.267.990	6.102.168.546	2.984.903.090	12.444.883.828	141.072.581	5.805.625.900	6.382.362.630	46.233.284.565
FACSO	1.127.463.718	631.773.731	706.910.165	2.437.385.769	141.072.581	1.080.000.000	5.400.000.000	11.524.605.964
RECTORADO	2.435.703.244	6.219.128.240	8.530.741.167	5.538.437.021	349.628.292	6.871.469.605	18.300.000.000	48.245.107.569
IICS	0	2.638.751.454	1.337.331.164	650.079.456	0	2.996.800.000	5.100.000.000	12.722.962.074
CEPB	0	2.814.740.536	1.253.420.857	943.368.257	0	598.876.985	400.000.000	6.010.406.635
<b>TOTAL NIVEL UNA 2025</b>	<b>81.718.181.597</b>	<b>126.618.100.484</b>	<b>105.966.542.539</b>	<b>164.992.592.674</b>	<b>2.302.940.952</b>	<b>124.597.209.266</b>	<b>143.665.024.873</b>	<b>749.860.592.385</b>

Observación

Categoría S- FCM Año 3

15824.711.305





**UNA135**

**DE PARAGUAY AL MUNDO**

# LA UNA EN EL MUNDO. RANKING INTERNACIONAL



# UNA

La UNA se mantiene como la  
**ÚNICA UNIVERSIDAD PARAGUAYA**

entre las mejores del mundo  
en el Ranking QS



QS World University Rankings 2025

**#1001 - 1200**

QS World University  
Rankings

**#108**

LatAm and the Caribbean  
South America

**#131**

Latin America and  
the Caribbean

**#117**

LatAm University  
Rankings

## Indicadores Evaluados por QS

- Reputación académica
- Impacto de la investigación
- Empleabilidad de los egresados
- Internacionalización



# UNA135



**1001-1200**

Universidad Nacional de la Asunción

June 2024

Date

Ben Sowter  
Senior Vice-President  
QS Quacquarelli Symonds



# LA UNA EN EL MUNDO. RANKING INTERNACIONAL



# UNA



WORLD  
UNIVERSITY  
RANKINGS

Ranking de America  
Latina y el Caribe  
2025

LA **UNA** MANTIENE SU PUESTO ENTRE LAS  
MEJORES UNIVERSIDADES

# 131

DE 437 UNIVERSIDADES SELECCIONADAS



# UNA135



LATIN AMERICA & THE CARIBBEAN 2025

# 131

Universidad Nacional de la Asunción

October 2024

Date

Ben Sowter  
Senior Vice-President  
QS Quacquarelli Symonds



# LA UNA EN EL MUNDO. RANKING INTERNACIONAL



# UNA135

La UNA, representa a Paraguay,  
por primera vez en el



Latin America  
University  
Rankings 2023

Puesto en el Ranking

# 82



# UNA

Times  
Higher  
Education







# UNA 135

**¡VITAM IMPENDERE VERO!  
¡MUCHAS GRACIAS!!  
¡AGUYJE!**